Click to verify

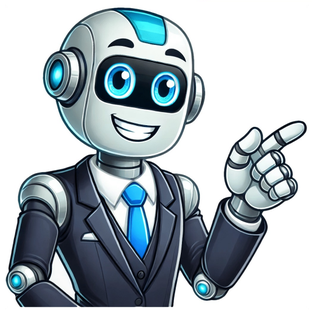

Estar in spagnolo

View the conjugation forSpanish verbs Cheat SheetPractice conjugating estarThis data is provided by Onoma Conosci il verbo ESTAR (STARE)? Ti sei mai chiesto come si coniuga e quali sono gli usi del verbo ESTAR? Questo è ciò che impareremo in questa lezione della BurbujaDELEspañol. Siete pronti? YouTube Facebook Instagram Pinterest TikTok Twitter Impariamo a coniugare il verbo ESTAR Prima di tutto coniughiamo il verbo, però per poterlo fare abbiamo bisogno dei pronomi personali. Vi ricordate i pronomi personali? Se non ve li ricordate potete andare a vedere il video della lezione precedente sui pronomi personali in spagnolo. Li avete già ripassati? Benissimo! Adesso possiamo coniugarlo: YO ESTOY TÚ ESTÁS ÉL/ELLA/USTED ESTÁ NOSOTROS/AS ESTAMOS VOSOTROS/AS ESTÁIS ELLOS/AS/USTEDES ESTÁN ATTENZIONE! Questo verbo ha qualcosa di molto speciale, gli accenti nella seconda e terza persona del singolare e del plurale: estás, está, estáis, están. Il verbo estar si usa per: situare nello spazio persone o cose: Posso situare persone o anche cose. Per esempio: yo soy Marta y estoy en Bari, estoy en la escuela de español; el libro está aquí, está en la clase, está en la mesa * Per situare nello spazio con il verbo estar metto sempre la preposizione EN. Per esempio: yo estoy en la clase; tú estás en Bari; él está en España; el libro está en la biblioteca. indicare uno stato:Lo stato si può riferire a cose o persone. – Stato fisico: yo estoy cansada, ella está hambrienta. – Stato d'animo: mi madre está contenta ellas están enfadadas nosotros estamos tristes vosotros estáis nerviosos indicare un'occupazione temporanea: al contrario del verbo SER, che si usa per una professione, il verbo ESTAR si usa per un'occupazione temporanea. Per esempio: yo soy profesora pero ahora estoy de camarera en un restaurante. indicare lo stato civile: estar casado, estar separado, estar divorciado, estar viudo o estar soltero. E tu, ¿cómo estás? Ecco alcuni aggettivi che si usano sempre con il verbo ESTAR. Con le PERSONE posso dire: estar contento o contenta estar triste estar enfadado o enfadada estar sorprendido o sorprendida estar enamorado o enamorada Con le COSE posso dire: estar roto o rota estar abierto o abierta estar cerrado o cerrada estar lleno o llena estar vacío o vacía Per situare nello spazio un oggetto, una persona o un animale esistono varie espressioni: ¿Dónde está el gatito? (Dove si trova il gatto?) El gatito está encima de la caja o en la caja o sobre la caja. El gatito está debajo de la caja o bajo la caja. El gatito está dentro de la caja o también en la caja. *EN si usa per dire sia "sobre" (sopra) che "dentro" (dentro). El gatito está detrás de la caja. El gatito está delante de la caja. Los gatitos están a la derecha o a la izquierda de la caja, al lado de la caja, junto a la caja. Queste sono le espressioni che posso usare per situare nello spazio con il verbo estar. Siamo arrivati alla fine di questa lezione. Cosa abbiamo imparato oggi? Oggi abbiamo imparato tante cose, tutte legato al verbo estar. Innanzitutto il verbo ESTAR Poi abbiamo imparato gli USI del verbo ESTAR: situare nello spazio, lo stato di una persona o di ua cosa, un'occupazione temporale, lo stato civile. Abbiamo anche imparato del LESSICO: aggettivi che si usano con il verbo estar per cose e persone, e i localizzatori nello spazio per situare con il verbo estar persone o cose nello spazio. Avete voglia di vedere un altro video della BurbujaDELEspañol? Rimanete con noi un altro po' per imparare lo spagnolo! Ecco qualche lezione che potrebbe interessarvi: l'alfabeto, i possessivi e il presente indicativo. Vuoi scaricare il video e la spiegazione di questa lezione per consultarla quando vuoi offline e senza pubblicità? Hai appreso i contenuti di questa lezione? Prova a fare gli esercizi! Presente(yo) estoy(tú) estás(él) está(ns) estamos(vs) estáis(ellos) estánPassé composé(yo) he estado(tú) has estado(él) ha estado(ns) hemos estado(vs) habéis estado(ellos) han estadoImparfait(yo) estaba(tú) estabas(él) estaba(ns) estábamos(vs) estabais(ellos) estabanPlus-que-parfait(yo) había estado(tú) habías estado(él) había estado(ns) habíamos estado(vs) habíais estado(ellos) habían estadoPassé simple(yo) estuve(tú) estuviste(él) estuvo(ns) estuvimos(vs) estuvisteis(ellos) estuvieronPassé antérieur(yo) hube estado(tú) hubiste estado(él) hubo estado(ns) hubimos estado(vs) hubisteis estado(ellos) hubieron estadoFutur simple(yo) estaré(tú) estarás(él) estará(ns) estaremos(vs) estaréis(ellos) estaránFutur antérieur(yo) habré estado(tú) habrás estado(él) habrá estado(ns) habremos estado(vs) habréis estado(ellos) habrán estadoConditionnel(yo) estaría(tú) estarías(él) estaría(ns) estaríamos(vs) estaríais(ellos) estaríanConditionnel passé(yo) habría estado(tú) habrías estado(él) habría estado(ns) habríamos estado(vs) habríais estado(ellos) habrían estadoPresenteque (yo) estéque (tú) estésque (él) estéque (ns) estemosque (vs) estéisque (ellos) esténPasséque (yo) haya estadoque (tú) hayas estadoque (él) haya estadoque (ns) hayamos estadoque (vs) hayáis estadoque (ellos) hayan estadoImparfaitque (yo) estuvieraque (tú) estuvierasque (él) estuvieraque (ns) estuviéramosque (vs) estuvieraisque (ellos) estuvieranPlus-que-parfaitque (yo) hubiera estadoque (tú) hubieras estadoque (él) hubiera estadoque (ns) hubiéramos estadoque (vs) hubierais estadoque (ellos) hubieran estadoImparfait (2)que (yo) estuvieseque (tú) estuviesesque (él) estuvieseque (ns) estuviésemosque (vs) estuvieseisque (ellos) estuviesenPlus-que-parfait (2)que (yo) hubiese estadoque (tú) hubieses estadoque (él) hubiese estadoque (ns) hubiésemos estadoque (vs) hubieseis estadoque (ellos) hubiesen estadoFutur simpleque (yo) estuviereque (tú) estuvieresque (él) estuviereque (ns) estuviéremosque (vs) estuviereisque (ellos) estuvierenFutur antérieurque (yo) hubiere estadoque (tú) hubieres estadoque (él) hubiere estadoque (ns) hubiéremos estadoque (vs) hubiereis estadoque (ellos) hubieren estadoImperativo-estáestéestemosestadesténImperativo negativo-no estésno esténo estemosno estéisno esténES | FR | EN | IT | PT | DE | ES-AméricaEl Conjugador è disponibile anche offline su computer, tablet e telefono.Coniugazione del verbo spagnolo Verbo ausiliare estar | estarse | estar al femminile | estar ➔ essere yo estoytú estásél estánosotros estamosvosotros estáisellos están yo he estadotú has estadoél ha estadonosotros hemos estadovosotros habéis estadoellos han estado yo estabatú estabasél estabanosotros estábamosvosotros estabaisellos estaban yo había estadotú habías estadoél había estadonosotros habíamos estadovosotros habíais estadoellos habían estado yo estuvetú estuvisteél estuvonosotros estuvimosvosotros estuvisteisellos estuvieron yo hube estadotú hubiste estadoél hubo estadonosotros hubimos estadovosotros hubisteis estadoellos hubieron estado yo estarétú estarásél estaránosotros estaremosvosotros estaréisellos estarán yo habré estadotú habrás estadoél habrá estadonosotros habremos estadovosotros habréis estadoellos habrán estado yo estariátú estariásél estaríanosotros estaríamosvosotros estaríaisellos estarían yo habría estadotú habrías estadoél habría estadonosotros habríamos estadovosotros habríais estadoellos habrían estado yo estétú estésél esténosotros estemosvosotros estéisellos estén yo haya estadotú hayas estadoél haya estadonosotros hayamos estadovosotros hayáis estadoellos hayan estado yo estuvieratú estuvierasél estuvieranosotros estuviéramosvosotros estuvieraisellos estuvieran yo hubiera estadotú hubieras estadoél hubiera estadonosotros hubiéramos estadovosotros hubierais estadoellos hubieran estado yo estuviesetú estuviesesél estuviesenosotros estuviésemosvosotros estuvieseisellos estuviesen yo hubiese estadotú hubieses estadoél hubiese estadonosotros hubiésemos estadovosotros hubieseis estadoellos hubiesen estado yo estuvieretú estuvieresél estuvierenosotros estuviéremosvosotros estuviereisellos estuvieren yo hubiere estadotú hubieres estadoél hubiere estadonosotros hubiéremos estadovosotros hubiereis estadoellos hubieren estado -estáestéestemosestadestén -no estésno esténo estemosno estéisno estén Verbi a caso In questa tabella presentiamo la coniugazione verbale di Estar in tutte le persone ed in tutti i tempi. A seconda del paese ispanofono, il pronome vos possiede diverse coniugazioni verbali. Qui mostriamo quelle riconosciute dalla RAE. E' da tener presente che la coniugazione del pronome vos è molto discussa, infatti non c'è unanimità fra i linguisti.FORMAS NO PERSONALESInfinitivoGerundioParticipioestarestandoestadoInfinitivo compuestoGerundio compuesto———haber estadohabiendo estado———FORMAS SIMPLES DE INDICATIVOPronombres personalesPresentePretérito imperfectoPretéritoYoestoyestabaestuveTúestásestabasestuvisteVosestásestabasestuvisteUsted/él/ellaestáestabaestuvoNosotros/NosotrasestamosestábamosestuvimosVosotros/VosotrasestáisestabaisestuvisteisUstedes/Ellos/EllasestánestabanestuvieronPronombres personalesFuturo simpleCondicionalYoestaréestaríaTúestarásestaríasVosestarásestaríasUsted/él/ellaestaráestaríaNosotros/NosotrasestaremosestaríamosVosotros/VosotrasestaréisestaríaisUstedes/Ellos/EllasestaránestaríanFORMAS SIMPLES DE SUBJUNTIVOPronombres personalesPresenteFuturo simplePretérito imperfectoYoestéestuviereestuviera o estuvieseTúestésestuvieresestuvieras o estuviesesVosestésestuvieresestuvieras o estuviesesUsted/él/ellaestéestuviereestuviera o estuvieseNosotros/Nosotrasestemosestuviéremosestuviéramos o estuviésemosVosotros/Vosotrasestéisestuviereisestuvierais o estuvieseisUstedes/Ellos/Ellasesténestuvierenestuvieran o estuviesenIMPERATIVOPronombres personalesImperativoImperativo negativoTüestáno estésVosestáno estésUstedesténo estéVosotros/VosotrasestadnO estéisUstedesesténno esténFORMAS COMPUESTAS DE INDICATIVOPronombres personalesPretérito perfectoPretérito pluscuamperfectoPretérito anteriorYohe estadohabía estadohube estadoTúhas estadohabías estadohubiste estadoVoshas estadohabías estadohubiste estadoUsted/él/ellaha estadohabía estadohubo estadoNosotros/Nosotrashemos estadohabíamos estadohubimos estadoVosotros/Vosotrashabéis estadohabíais estadohubisteis estadoUstedes/Ellos/Ellashan estadohabían estadohubieron estadoPronombres personalesFuturo anteriorCondicional perfectoYohabré estadohabría estadoTúhabrás estadohabrías estadoVoshabrás estadohabrías estadoUsted/él/ellahabrá estadohabría estadoNosotros/Nosotrashabremos estadohabríamos estadoVosotros/Vosotrashabréis estadohabríais estadoUstedes/Ellos/Ellashabrán estadohabrían estadoFORMAS COMPUESTAS DE SUBJUNTIVOPronombres personalesPretérito perfectoFuturo perfectoPretérito pluscuamperfectoYohaya estadohubiere estadohubiera o hubiese estadoTúhayas estadohubieres estadohubieras o hubieses estadoVoshayas estadohubieres estadohubieras o hubieses estadoUsted/él/ellahaya estadohubiere estadohubiera o hubiese estadoNosotros/Nosotrashayamos estadohubiéremos estadohubiéramos o hubiésemos estadoVosotros/Vosotrashayáis estadohubiereis estadohubierais o hubieseis estadoUstedes/Ellos/Ellashayan estadohubieren estadohubieran o hubiesen estadoTorna alla lista completa Il verbo essere in spagnolo crea non poche difficoltà a chi si avvicina per la prima volta alla lingua, ma non è poi così difficile da imparare; con questo articolo vi aiuterò a capire quando si usa ser e quando estar in modo semplice.Corso di spagnolo: prima lezione gratisClicca qui per TANTI esempi di frasi in spagnolo con il verbo ser Clicca qui per TANTI esempi di frasi in spagnolo con il verbo estar Vediamo per prima cosa la coniugazione all'indicativo presente dei due verbiSER ESTARYo soy Yo estoyTu eres Tu estasEl es El estaNosotros somos Nosotros estamosVosotros sois Vosotros estáisEllos son Ellos estánQuesti due verbi in italiano si traducono sempre con il verbo essere e per questo possono confondere, ma vediamo quando usare SER e quando ESTAR.In linea di massima, SER si usa per descrivere il soggetto, per attribuirgli una qualità che è sua. Ad esempio El cielo ES azul. Il cielo è blu. Questo perché il cielo è blu per antonomasia.Ci sono delle volte però, quando piove ad esempio, che il cielo assume un colore grigiastro. E quindi noi diremmo: il cielo oggi è grigio. Specifichiamo oggi, perché di solito il cielo è blu, ed è solo in questo momento, mentre piove, che è grigio. Ebbene, in spagnolo non c'è bisogno di specificare "oggi". Usando il verbo ESTAR si fa capire che lo stato del cielo è temporaneo.El cielo es azul. El cielo está gris.Il cielo è blu. Il cielo oggi è grigio.Il verbo estar si usa anche con le emozioni: estoy enfadado, estoy triste etc. proprio perché sono emozioni passeggere. Nessuno nasce arrabbiato, vive arrabbiato e muore arrabbiato.Qui sotto vi lascio un piccolo schema che illustra i principali usi di ser ed estar, con esempi a fianco.USI PRINCIPALI DI SER Identificazione (quando identifico qualcosa o qualcuno). Yo SOY Iris Origine. Yo SOY italiana Credo politico e religioso. Yo SOY protestante. Occupazione o professione. Yo SOY estudiante Possesso. Este libro ES mio Complemento di materia. Esta pulsera ES de oro Destinatario. La carta ES para mi padre Fine o scopo. Estas botas SON para la lluvia Indicazione dell'ora e del giorno. Hoy ES miercoles y SON las 8. Ausiliare nella forma passiva. El acueducto FUE construido por los Romanos Quando significa avere luogo o svolgersi. La fiesta ES en casa de Ignacio Con i periodi della vita di una persona. Cuando ERA niña jugaba con Maria.USI PRINCIPALI DI ESTAR Complemento di stato in luogo o di tempo. ESTAMOS en clase. Ahora ESTAMOS en verano. Con avverbi o locuzioni verbali di modo. Este año ESTÁN de moda las botas. Con il gerundio. ESTAMOS estudiando espanol Con il participio per esprimere il risultato di una azione. La mesa ESTÁ reservada para las 10 Con il significato di rimanere o trascorrere. Este año ESTAMOS 2 semanas en la playa.SER Y ESTAR + AGGETTIVO Con il verbo SER si fa una descrizione del soggetto oppure si usa per esprimere un'opinione. ESTAR invece indica una condizione o uno STATO MOMENTANEO del soggetto, che può subire un cambiamento o una trasformazione. Il verbo ESTAR indica anche il contrasto fra la situazione attuale e una precedente.Attenzione! SER e ESTAR con gli aggettiviSe pensate che sbagliare ser e estar in una frase non sia poi così importante, guardate la tabella qui sotto: i verbi ser e estar, usati con alcuni aggettivi, possono cambiare completamente il senso della frase. SERLISTO Essere furbo, sveglio, intelligenteABURRIDO Essere noiosoORGULLOSO Essere una persona orgogliosaBUENO Essere di indole buonaABIERTO Essere estroversi ESTARLISTO Essere pronto per fare qualcosaABURRIDO Essere annoiatoORGULLOSO Essere orgoglioso di qualcosa in particolareBUENO Essere in buona salute, essere attraente.ABIERTO Qualcosa di aperto, non chiusoSer enamorados o estar enamorados?Ricordo che alle prime lezioni di spagnolo, io e la mia compagna di banco ci eravamo chieste: ma si dice "ser enamorados" o "estar enamorados"? Il nostro dubbio veniva dal fatto che ci sembrava brutto usare "estar enamorados", perché estar, come detto prima, indica una condizione temporanea e quindi si poteva nascondere l'intenzione di lasciare il partner (che ragionamenti contorti!).Se vogliamo dire che siamo innamorati di qualcuno diciamo: estoy enamoradoEnamorado, però, può voler dire anche "fidanzato", quindi è possibile sentire la frase: Pilar y Tomás son eanmorados, che significa che i due ragazzi sono due fidanzatini.Vuoi imparare lo spagnolo? Ho creato un corso completo per principianti. Clicca qui per la prima lezione gratisSpero che questo articoli vi abbia risolto qualche dubbio. Ora andate a praticare spagnolo tenendo conto di questi consigli! Nell'articolo di oggi andiamo a vedere nello specifico l'uso di ser e estar in spagnolo. Lo spagnolo, proprio come l'italiano, ha una grammatica un po' più complessa rispetto ad altre lingue e questo significa che le coniugazioni verbali tendono ad essere più numerose. Concentrandoci sul verbo essere, quello più comune in qualsiasi idioma, scopriremo che in spagnolo non si indica con un verbo solo ma con due: ser e estar. L'uso di ser e estar varia in base a ciò che si sta indicando nella frase, perciò sebbene entrambi i verbi corrispondano al verbo essere, bisogna imparare a distinguerli. Cominciamo! CONIUGAZIONE AL PRESENTE Iniziamo con il vedere la coniugazione del verbo essere in spagnolo. È molto semplice e vedrete che non vi sarà per nulla difficile impararla. Indicativo presente di ser. YO SOY TÚ ERES ÉL / ELLA ES NOSOTROS / AS SOMOS VOSOTROS / AS SOIS ELLOS / ELLAS SON Indicativo presente di estar. YO ESTOY TÚ ESTÁS ÉL / ELLA ESTÁ NOSOTROS / AS ESTAMOS VOSOTROS / AS ESTÁIS ELLOS / ELLAS ESTÁN QUANDO USARE SER E ESTAR La differenza tra ser e estar in spagnolo può talvolta creare confusione per questo vi forniremo un elenco di tutte le occasioni in cui va usato l'uno o l'altro. Ser va usato per indicare delle caratteristiche fisse di una persona o oggetto, qualcosa che non cambia con il tempo. Si usa per indicare descrizioni fisiche, dei tratti personali, la professione di un qualsiasi individuo, la nazionalità, la razza o il genere. Vediamo degli esempi per capire meglio. Marco es profesor de educación física (Marco è un insegnante di educazione fisica) Soy muy alto para tener solo 11 años (Sono molto alto per avere solo 11 anni) Eres muy inteligente (Tu sei davvero intelligente) Esas chicas son colombianas (Quelle ragazze sono colombiane) La bola es roja (La palla è rossa) Si usa anche per determinare delle date, dei giorni, mesi o stagioni o, anche, per indicare dei periodi in cui ha luogo un evento. A partir de mañana es invierno (Da domani è inverno) Hoy es domingo (Oggi è domenica) El espectáculo es esta noche a las 21 (Lo spettacolo è stasera alle 21) El cumpleaños de Alicia es en agosto (Il compleanno di Alicia è ad agosto) È necessario usare ser anche per indicare il materiale di un oggetto o per esprimere possesso. Ese vestido es de lana (Quel vestito è di lana) El armario es de madera (L'armadio è di legno) Ese libro es mio (Quel libro è mio) Esta es la casa de mi abuela (Questa è casa di mia nonna) Al contrario di ser, estar viene usato per descrivere un qualcosa di temporaneo. Si usa per esprimere stati d'animo, sentimenti, condizioni fisiche che andranno a cambiare con il tempo o uno stato civile. Hoy estoy muy feliz (Oggi sono molto felice) Marco y Rosa están casados (Marco e Rosa sono sposati) Hoy estoy enferma así que no voy a trabajar (Oggi sono malata quindi non vado a lavorare) Estoy enamorada de Davide (Sono innamorata di Davide) Il verbo estar può essere usato annche per indicare l'ubicazione esatta di persone oppure oggetti. El libro está encima de la mesa (Il libro è sul tavolo) El tío está en casa ahora mismo (Lo zio è a casa in questo momento) Estoy en el parque (Sono al parco) Estamos en el coche, llegaremos en breve (Siamo in macchina, arriviamo tra poco) Estar si usa inoltre nei tempi progressivi, ovvero tempi composti che esprimono azioni in progresso, come il gerundio. Roberto está conduciendo, así que no puede contestar al teléfono (Roberto sta guidando quindi non può risponedere al telefono) ¡Ya voy! Estoy bajando las escaleras (Arrivo! Sto scendendo le scale) Imparare ad usare ser e estar è più semplice di quanto pensiate! Tutto ciò che dovrete fare è un po' di pratica ed esercizio. Se volete continuare ad imparare queste verbi cliccate qui. L'uso dei verbi è solo una piccola parte di quello che potrai apprendere con Blablalang. Scopri come funzionano i nostri corsi online con insegnanti madrelingua. Imparare non sarà mai stato così facile e divertente! Adesso vediamo degli esercizi con ser e estar e scopri quanto hai imparato dalla lezione di oggi! Adesso che già sapete i verbi ser e estar potete anche imparare i verbi irregolari in spagnolo. Seguici su YouTube e Facebook! Contattaci Tutto su Reverso Termini & Condizioni Impostazioni privacy Politica sulla riservatezza © Reverso. Tutti i diritti riservati.

- https://akcompany.vn/uploads/userfiles/file/59c95ad8-4fb7-478c-90db-40a39862c8f0.pdf
- https://vetricrackers.com/ckfinder/userfiles/files/22745748212.pdf
- http://elmesy.info/pictures/editor/files/20516255947.pdf
- educatinal games 8th grade math
- yecame
- play and learn academy
- http://sequenciel.com/userfiles/tepasagud-fusine.pdf
- tidewater family practice
- vujewuwe
- http://bienestarsocialarucas.es/documentos/file/19226916603.pdf
- xenele
- lebokova
- zemuhewubi
- step ahead academy
- http://mygotour.com/FileData/ckfinder/files/20250516_D1F8FDAA2DB24CFE.pdf
- http://vvebeheer-denhaag.nl/userfiles/file/12039476808.pdf