Continue

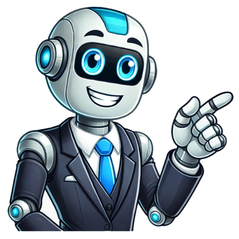

Que paqueteria usa aliexpress

Con la aplicación ParcelsApp siempre sabrá dónde están todos sus pedidos comprados de Aliexpress. Después de pagar el pedido en la plataforma comercial de Aliexpress, el vendedor empaqueta a su personal para el transporte y se lo entrega a la compañía postal. La empresa de mensajería que le entregará su mercancía depende del método elegido antes del pago. Si la entrega es gratuita, generalmente se entrega por China Post Small Packet, Aliexpress Standard Shipping. Cuando se envía un paquete al servicio postal, se le asigna un número de seguimiento numérico o alfanumérico único. Para rastrear paquetes de Aliexpress, debe encontrar el número de seguimiento asignado a su paquete en la página de pedidos de Aliexpress. ¿Cómo rastrear un paquete de Aliexpress? Ingrese el número de seguimiento del pedido en el formulario de seguimiento anterior y haga clic en el botón "Rastrear paquete" para obtener la información más reciente sobre el transporte de su paquete desde Aliexpress. Si necesita guardar varios números de rastreo y verificarlos repetidamente, luego descargue la aplicación Parcels en su teléfono y rastree varios de sus pedidos a la vez, recibiendo información actualizada de cada paquete. Tenga en cuenta que el número de pedido y el número de seguimiento de Aliexpress son números diferentes. Los números de pedido de Aliexpress son similares a los siguientes 502370139095420, 70050660905420, 86087307282773, mientras que los números de seguimiento tienen este aspecto: YT7276062144400780O, ZA247945542HK, 460230324276, RY50555327973CN. Recuerde que no puede rastrear un paquete utilizando el número de pedido de Aliexpress, debe encontrar el número de seguimiento de su pedido en la página de pedidos de Aliexpress. Cómo rastrear un pedido de Aliexpress Abrir sitio web de AliExpress. Ir a Mis Pedidos En la sección, seleccione el pedido que necesita y haga clic en el enlace Detalles. Los detalles del pedido se mostrarán en la página abierta. Busque y copie el Número de seguimiento y péguelo en el formulario de arriba. Luego haga clic en el botón "Rastrear paquete". Después de un tiempo, el servicio de paquetes rastreará su envío y proporcionará información sobre los estados y la ubicación actual de su paquete. Preguntado por: Miriam Delgadillo | Última actualización: 11 de marzo de 2022Puntuación: 4.8/5 (56 valoraciones) La mayoría de envíos que provienen de China y Hong Kong hacia Europa, y en especial hacia España, por parte de los vendedores de AliExpress, se realizan a través de la empresa Sinotrans, que está representada en España por Insignia Shipping.¿Cómo saber que paqueteria entrega mi paquete AliExpress?Cuando se envía un paquete al servicio postal, se le asigna un número de seguimiento numérico o alfanumérico único. Para rastrear paquetes de Aliexpress, debe encontrar el número de seguimiento asignado a su paquete en la página de pedidos de Aliexpress.¿Qué empresa entrega los pedidos de AliExpress en España?Madrid, 5 de octubre de 2021. - AliExpress, Marketplace global de Alibaba Group, y Cainiao Network, el brazo logístico de Alibaba Group, han presentado hoy el Servicio Logístico de AliExpress, una solución de recogida y entrega de pedidos puerta a puerta dirigido a los vendedores de AliExpress en España peninsular.¿Dónde llegan los pedidos de AliExpress en Republica Dominicana?Envío de tus pedidos de Aliexpress a tu casa en República Dominicana con ColisExpat.¿Por qué empresa envía AliExpress?Ten en cuenta que. Todos los productos entre US$5 y US$20 tienen opción de despacho AliExpress Standard Shipping, distribuidos en Chile exclusivamente por CorreosChile. Tiempo de entrega 20 - 31 días*.40 preguntas relacionadas encontradasEsta empresa de logística llena de robots es parte fundamental del futuro de AliExpress, ya que se encarga de enviar los productos que se venden allí a todo el mundo. Cainiao es una subsidiaria del grupo Alibaba, y se está convirtiendo en un rival formidable para la plataforma logística de Amazon.Con la gestión de envíos a pleno rendimiento en todo el mundo, Aliexpress reembolsará automáticamente un cupón con valor de un dólar (o su equivalente en moneda local) por pedido, en caso de que los paquetes lleguen con retraso.Esto puede variar cuando el envío tiene un costo, que por lo general no pasa de $ 4 dólares. Muchos vendedores, nos ofrecen envíos gratuitos, pero estos son los que más tardan. También hay envíos que llegan entre 3-7 días, pero sus costos son de unos $ 30 dólares o más según el producto.Por lo general, los envíos de Aliexpress Standard Shipping a Estados Unidos tardan entre 10 a 15 días, son uno de los más rápidos que podrás encontrar a nivel mundial.Debido a la gran cantidad de paquetes que recibe mensualmente Correos de Costa Rica de las páginas AliExpress y Wish, habilitaron un nuevo servicio para aligerar el trabajo de la oficina especial de retiro de paquetes traídos de ese continente.Cuando los clientes realizan un pedido que tiene la opción de ser recogido en un punto destinado para ello, pueden elegir un locker de la marca AliExpress o un punto de recogida de Celeritas, según la proximidad con la dirección que tengan registrada en la plataforma.Para estos procesos, Cainiao lleva años colaborando con otros socios logísticos como Cacesa, Sinotrans y 4PX. Una vez clasificados, los colaboradores locales se encargan de la entrega a tiempo.Identifica tu número de guíaEstafeta: 10 dígitos Ej. 0102030405.UPS: 18 dígitos Ej. 1Z204E380338943508.Fedex: 12 dígitos Ej. 9999 9999 9999.DHL: 10 - 11 dígitos Ej. 2131415161.Porteo del Norte: 6 dígitos Ej. 010203.USPS: 20 - 22 dígitos Ej. 1234567890.Proceso de Rastreo de Envíos Conoce la ubicación y estado de tu envío con estos sencillos pasos:Ten a la mano tu código de rastreo de 10 dígitos o número de guía de 22.Desde la sección de rastreo, ingresa tu código de rastreo o número de guía y da clic en RASTREAR.En palabras simples significa que el paquete se ha enviado al avión o barco.¿Cuánto tiempo se necesita de China a los Estados Unidos, 123.4567890, dependiendo de las rutas de la costa este y oeste? Para llegar a la costa occidental de los Estados Unidos, el transporte tarda entre 13 y 16 días, debido a las diferencias de precio entre las empresas navieras y los plazos.Por lo general, los envíos por DHL de China a Estados Unidos tardan de 2 a 4 días, lo que supone un buen tiempo tomando en cuenta todos los factores que intervienen en el proceso.¿Cuánto tarda en llegar un pedido de AliExpress a Chile? Los tiempos de envío han ido mejorando con el tiempo y se espera que sigan mejorando. En estos momentos, el promedio de demora de un envío a Chile utilizando el “standard shipping” es de entre 20 a 30 días.Como recogen desde la propia web, “Con el servicio AliExpress 'Devoluciones Gratuitas', tendrás 15 días (a partir de la fecha de entrega prometida) para decidir si deseas conservar o devolver el artículo cualquiera sea el motivo. Es totalmente gratis”. En este caso, el vendedor marcará si ofrece este servicio.La forma más segura de pagar en AliExpress si eres de Colombia es pagar con tarjeta de crédito o débito. AliExpress acepta tarjetas Visa y Mastercard, además de tarjetas de débito Maestro y American Express.Si tu compra es inferior a los USD$30 quédate tranquilo que no tendrás que pagar impuesto ya que es el monto máximo para quedar exentos de éste.Desde el pasado 1 de julio de 2021, todas las compras que vienen desde cualquier país extracomunitario (incluyendo China) tienen que pagar IVA al entrar a España. ¿Cuándo se paga aduana en Aliexpress? Solamente deberán pagar tasas de aduana todos aquellos pedidos que superen los 150 euros de valor, los de valor inferior a los 150 euros, estarán exentos del pago de aranceles, pero deberán abonar el iva correspondiente, independientemente de su valor.Pago del 50% de impuestos. Esto se paga a través de un VEP (más abajo podés encontrar información sobre esto). Recuerda: puedes ver las garantías, métodos y tiempos de envío directamente en AliExpress pinchando aquí. En el post de hoy, vamos a hacer un repaso a fondo de todos los tipos de envío que puedes encontrar en AliExpress, nuestra plataforma china de compras favorita. Los compararemos todos y te daremos nuestra opinión sobre cuál es el mejor método de envío para cada situación. Al final del artículo te resolveremos las dudas más habituales sobre los envíos en AliExpress. ¿Qué tipos de envío puedes encontrar en AliExpress? Existen tres tipos de envío con los que debes empezar a familiarizarte desde ya: Envío ordinario Envío certificado Envío exprés por mensajería privada Envío ordinario Este tipo de envío es muy económico y generalmente se usa para artículos de menos de 5€. Los envíos ordinarios no disponen de seguimiento una vez salen de China, por lo que resulta una desventaja no poder controlarlos ni saber con exactitud cuándo nos lo entregará el cartero. No es necesario que firmes para que entreguen un envío ordinario, lo más normal es que el mensajero te lo deje directamente en el buzón. Eso si si cabe; si no cabe te dejarán un aviso para que vayas a recogerlo a tu oficina de Correos local. El número de seguimiento de un envío ordinario está compuesto por una serie de número (sin letras). Envío certificado Los envíos certificados sí que disponen de seguimiento en todo momento. Esto es muy práctico para saber cuándo te va a llegar el paquete y estar pendiente de él. Además, necesitarás que tú o alguien que se encuentre en tu domicilio lo firme. Es habitual en pedidos de más de 5€, pero también puedes encontrarlo en artículos baratos (la oferta dependerá del vendedor y de sus métodos de envío). Aunque mucha gente lo crea, los envíos certificados no tienen por qué ser más rápidos que los ordinarios. Esto dependerá más bien del método de envío. Pero más adelante veremos algún ejemplo de esto. Envío exprés por mensajería privada Estos envíos no suelen ser gratuitos (más bien son caros) y los realizan empresas privadas como UPS, EMS, DHL o el propio AliExpress con su AliExpress Premium Shipping. Hasta ahora nosotros no recomendábamos este tipo de envío, ya que los envíos con mensajería privada siempre eran parados en aduanas para reclamarte impuestos y aranceles (en España, aranceles si supera los 150 €). Pero desde el 1 de julio de 2021 este inconveniente desaparece porque AliExpress cobra el IVA de los productos inferiores a 150 € y ya no hay riesgo de que te lo paren en aduanas. La desventaja de estos envíos que sigue existiendo es que suelen tener un precio alto. No es normal encontrarlos gratis, a no ser que sea un artículo muy caro. En resumen, solo es una buena opción si tienes mucha prisa por recibir tu compra y es el método de envío más rápido que te ofrece el vendedor. ¿Cuál es el mejor método de envío de AliExpress? Vamos a comparar en la siguiente tabla los métodos de envío que nos ofrece AliExpress, según la compañía de mensajería que gestione el envío: Nombre ¿Seguimiento? Se recibe en Descripción AliExpress Standard Shipping Sí 15-20 días Envío certificado muy rápido, no suele retrasarse y es de los más comunes en AliExpress. AliExpress Saver Shipping Sí 30 días (15-20 días si se combina el pedido) Envío ordinario pero con seguimiento, suele ser bastante rápido (normalmente llega mucho antes de la fecha estimada) AliExpress Premium Shipping Sí 39 días Envío mediante mensajería privada, de pago. Entrega cualquier mensajería privada con la que AliExpress tiene convenio (DHL, Fedex, EMS,…) Cainiao Standard for Special Goods Sí 43-68 días Envío certificado, suele pagarse a parte y se usa para pedidos de valor medio-alto. Cainiao Super Economy for Special Goods No 30-50 días Envío ordinario, suele ser rápido y se usa para pedidos de poco valor. Cainiao Super Economy Global No 30-60 días (si se combina 30 días) Envío ordinario, suele ser rápido y se usa para pedidos de poco valor. Cainiao Warehouse Standard Shipping Sí 3 días si está en almacén español 7 días si está en almacén europeo Envío rápido (si estás en Europa), desde almacenes que AliExpress tiene en varios países europeos. Cainiao Expedited Economy No 30-50 días (si se combina el pedido,15-20 días) Similar al «Super Economy» pero permite combinar los pedidos, con lo que el pedido gana prioridad y llega antes. China Post Air Parcel Sí 52 días Envío certificado, aunque ya no se usa tanto y no es de los más rápidos. Turkey Post Sí 7-30 días Envío certificado, suele ser rápido (si estás en Europa), desde almacenes que tiene AliExpress en Turquía. Seller's Shipping Method No Depende de la empresa de mensajería elegida por el vendedor Envío ordinario, la compañía de mensajería la elige el vendedor y no suele ser muy rápido. Fedex Sí 24 días Envío certificado mediante mensajería privada, rápido pero cuesta dinero. DHL Sí 21 días Envío certificado mediante mensajería privada, rápido pero cuesta dinero. e-EMS Sí 45 días Envío certificado mediante mensajería privada, no es de los más rápidos de este tipo. AliExpress Standard Shipping Artículo principal: AliExpress Saver Shipping vs Standard Este tipo de envío certificado está gestionado directamente por AliExpress gracias a su convenio con distintas empresas de mensajería de China y de tu país. Así conseguimos envíos un 30% más rápidos, por lo que resulta una estupenda opción y ,como ya habrás visto, la mayoría de vendedores lo ofrecen entre sus envíos. Normalmente se usa para pedidos de más de 5 € y su tiempo de entrega estimado es de 15-20 días. Con «AliExpress Standard Shipping» podrás hacer seguimiento de tu pedido en todo momento, así estarás estar al tanto de cuándo te va a llegar. AliExpress Saver Shipping Artículo principal: AliExpress Saver Shipping «AliExpress Saver Shipping» también está gestionado por AliExpress y, a pesar de ser un envío ordinario, sí que podrás hacer seguimiento de tu pedido cuando llegue a España. Se utiliza generalmente para artículos de poco coste (menos de 5 €) y tiene la particularidad de ofrecer la entrega combinada (si el producto está marcado con «entrega combinada ofrecida por AliExpress). Con la entrega combinada, podrás agrupar varios pedidos en uno solo siempre que superen los 5 €. Además, tu envío pasará a ser preferente y su tiempo de entrega se reducirá de los 30 días iniciales a 15-20 días. Si quieres saber más sobre la entrega combinada de AliExpress puedes leer este post. AliExpress Premium Shipping Artículo principal: AliExpress Premium Shipping Este es el último de los tres envíos que gestiona directamente AliExpress. Se trata de un envío certificado, pero que se hace a través de distintas empresas de mensajería privada con la que AliExpress tiene convenio (DHL, Fedex, UPS,…) Tiene una entrega estimada de 39 días, así que seguro que puedes encontrar una opción mejor. Cainiao Standard for Special Goods Artículo principal: Cainiao Standard for Special Goods Envío certificado tramitado por la empresa Cainiao Global (propiedad del grupo Alibaba), con lo que cuenta con seguimiento. Con una entrega estimada de 43-68 días (suele ser mucho menos), es uno de los grandes competidores de «AliExpress Standard Shipping» y también es muy popular entre los envíos de AliExpress. Cainiao Super Economy for Special Goods Artículo principal: Cainiao Super Economy for Special Goods Envío ordinario gestionado por Cainiao. Cuando llegue el pedido a tu país, ya no podrás saber por dónde va ni cuándo te va a llegar. Es un método de envío muy popular para pedidos de poco valor y normalmente te saldrá gratis o por poco dinero. Su tiempo de entrega estimado es de 30-50 día, no esperes que te llegue muy rápido a casa. Cainiao Super Economy Global Artículo principal: Cainiao Super Economy Global Envío ordinario muy económico (para menos de 5 $), también tiene la opción de entrega combinada ofrecida por AliExpress. Es un método de envío muy lento (sobre todo en Latinoamérica), así que si tienes prisa y no vas a utilizar la entrega combinada, mejor que elijas otra opción. Cainiao Warehouse Standard Shipping Artículo principal: Cainiao Warehouse Standard Shipping «Cainiao Warehouse Standard Shipping» se utiliza para artículos que se envían desde los almacenes que tiene habilitados AliExpress en algunos países de la Unión Europea (entre ellos España). Es un envío certificado que funciona muy bien y con el que podrás despreocuparte del tema aduanas al estar ya dentro de la UE. Ten en cuenta que si el envío es desde España, lo recibirás en un plazo de máximo 3 días y si es desde otro país de la UE, en 7 días. Suena genial, ¿verdad? Cainiao Expedited Economy «Cainiao Expedited Economy» es un envío ordinario muy parecido a «Cainiao Super Economy for Special Goods» y que también se usa para pedidos de poco valor. La diferencia principal es que «Cainiao Expedited Economy» sí que dispone de entrega combinada, con la que se reduce el tiempo de entrega de de 30-50 días a 15-20 días. Merece la pena elegirlo si te sale gratis y no tienes prisa en recibirlo. China Post Air Parcel Artículo principal: China Post Air Parcel Los envíos con China Post solían ser muy populares en AliExpress, aunque ahora han quedado desbancados por otros más nuevos (como los de AliExpress y Cainiao). Aún así, «China Post Air Parcel» aún es bastante común encontrarlo entre las opciones de envío. Se trata de un envío certificado, con el que puedes hacer seguimiento de tu compra a través de la web y la app de AliExpress. El tiempo de entrega estimado es de 52 días y no es de los envíos certificados más rápidos que hay. Turkey Post Artículo principal: Turkey Post Para artículos enviados desde los almacenes que tiene AliExpress en Turquía y con una entrega estimada de 7-30 días. Es un envío certificado que en Europa funciona muy bien (es muy rápido), pero que no tiene tan buena fama en países latinoamericanos (Chile, México, Perú,…) Seller's Shipping Method Artículo principal: Seller's Shipping Method Este es uno de los envíos más peculiares de AliExpress, ya que en sí, no es un método de envío. Para este caso, el vendedor elegirá el método de envío que él quiera, pero ten en cuenta que siempre será un envío ordinario sin rastreo (hasta que no te manden el artículo, no sabrás con qué compañía lo envía el vendedor). La ventaja que tiene es que suele ser gratuito. Fedex Envío certificado por mensajería privada con una entrega estimada de 24 días. En España funciona bien, aunque ya sabes que te va a costar dinero. Si tienes otras opciones como AliExpress Standard Shipping no dudes en elegirla. DHL Otra de las empresas de mensajería privada más popular en AliExpress. Su envío es certificado con seguimiento y el tiempo de entrega estimado es de 21 días. e-EMS Envío mediante mensajería privada con una fecha de entrega estimada de 45 días. Aunque esto te pueda parecer mucho tiempo, llega mucho antes. Nuestra opinión sobre cuál elegir Si tienes la suerte de que tu artículo está en cualquiera de los almacenes que tiene AliExpress en la Unión Europea, sin duda, «Cainiao Warehouse Standard Shipping» será la mejor elección: evitarás pasar por aduanas y en pocos días tendrás tu pedido en casa. Sin embargo, para artículos que vienen directamente de China, es complicado recomendar un solo método de envío. Muchas veces depende del valor del artículo que te decantes por uno u otro. Por eso, vamos a ver el mejor método de envío certificado y ordinario. Mejor envío certificado Para un artículo de valor medio-alto, ni te lo pienses, quédate con el método en envío por excelencia de AliExpress, el «AliExpress Standard Shipping». Es el método de envío más popular y que casi todos los vendedores de la plataforma china utilizan. Nuestra experiencia es que funciona fenomenal, además de ser muy rápido (no suele tardar más de dos semanas). No tiene nada que envidiar a envíos por mensajería privada y encima lo más probable es que te salga gratis. Mejor envío ordinario Para pedidos de poco valor (menos de 5 €) con los que tendrás que decantarte por un método de envío ordinario, nosotros elegimos sin duda «AliExpress Saver Shipping»: un envío rápido (podemos decir que muchas veces casi al mismo nivel que «AliExpress Standard Shipping») y que a pesar de ser ordinario, podremos rastrear en todo momento. ¿Quién reparte en España los pedidos de AliExpress? Artículo principal: Quién reparte AliExpress en España En España, la empresa encargada de entregar la mayoría de pedidos de AliExpress es Correos España, a no ser que hayas elegido un envío con mensajería privada (como Fedex, EMS, UPS,…). En ese caso, ellos mismos serán los que te lo entreguen. Si vives en Madrid o Barcelona, ten en cuenta que también puede ser que te entregue tu paquete Glovo en lugar de Correos. Pero eso te lo explicaremos mejor más abajo. ¿Los pedidos de AliExpress llegan a casa o a Correos? Artículo principal: Dónde llegan los pedidos de AliExpress Tu pedido llegará siempre a la dirección de entrega que tienes en AliExpress (tu casa o el domicilio que quieras). Olvídate de poner directamente la dirección de Correos de tu ciudad para que te llegue el pedido allí (corres el riesgo de que el paquete sea devuelto al vendedor). ¿Qué pasa si no estoy en casa? Para envíos certificados Si en el primer intento de entrega el cartero no encuentra a nadie en casa, volverá a intentarlo una segunda vez al día siguiente laborable. Recuerda que no puedes ir a recoger tu paquete a Correos cuando veas en el estado del pedido ‘llegada a la oficina de entrega', porque no te lo van a dar. Tendrás que esperar siempre a que el cartero haga los dos intentos de entrega para poder ir a por él a tu oficina de Correos local. Para recoger el paquete, no olvides el aviso que te dejará el cartero o ten a mano el número de seguimiento del paquete. Para envíos ordinarios Si es un paquete pequeño y cabe en el buzón, el cartero te lo dejará ahí. Si no cabe, también te dejará un aviso para que vayas a recogerlo. Para envíos premium En los envíos por mensajería privada, el cartero te llamará a tu teléfono en el primer intento para concertar una nueva entrega o darte la posibilidad que vayas directamente a la oficina para recogerlo. Puntos de recogida Artículo principal: Puntos de recogida de AliExpress Esta opción está disponible para pedidos de un valor inferior a 22 €, con envío a través de «AliExpress Standard Shipping» y por ahora, solo para España. Ten en cuenta que solo podrás utilizarlo cuando compres artículos de un solo vendedor. Si intentas pagar una cesta con pedidos de diferentes vendedores no te aparecerá esta opción. Elegir tu punto de entrega es muy fácil: a la hora de pagar solo tienes que elegir el local que quieras y darle a pagar. Si tienes una dirección guardada, AliExpress te sugerirá los puntos de entrega más cercanos. Preguntas frecuentes ¿Cómo puedo bajar el costo del envío? Artículo principal: Cómo conseguir envío gratis en AliExpress La eterna pregunta: ¿es posible bajar el costo del envío en AliExpress? La respuesta es que depende de la cantidad de artículos que le compres al vendedor y de su buena voluntad. Truco para pagar menos envío Un truco para meterle presión al vendedor es añadir al carrito todo lo que quieras comprar (siempre del mismo vendedor) y a la hora de darle a pagar, cambiar el método de pago por uno que no utilices nunca (por ejemplo Webmoney). Confirma y dale a «Pagar ahora». Después sal de la web o la app (cierra la ventana de la web o la aplicación del todo y vuelve a entrar). Ahora, en tus pedidos te aparecerá este como «pendiente de pago» y el vendedor habrá recibido una orden de compra que no se ha finalizado. Escríbele al vendedor y dile que piensas comprar, pero que quieres que te rebaje el precio del envío. Normalmente, para no perder la venta, te lo rebajará. Una vez te haya bajado el precio del envío, solo te queda ir a pagar el pedido. Recuerda esta vez cambiar tu método de pago por el que utilizas normalmente. Si finalmente el vendedor no quiere rebajártelo, no hagas nada.El pedido se cancelará automáticamente en unos días. ¿AliExpress reparte los sábados? Si tu paquete llega a través de Correos España, esta empresa no reparte los fines de semana ni festivos. En cambio, si tu pedido te lo lleva a casa con Glovo, sí que puede ser que te llegue sábado o domingo (más detalles sobre Glovo enseguida). Las empresas de mensajería privada (como Fedex, DHL, EMS,…) sí que entregan sábados, pero solo si en el tipo de envío que ha elegido el vendedor viene incluido (pero no lo esperes, porque lo más probable es que no). ¿Qué significa «Repartidor comienza a entregar»? Este mensaje será el último que te aparezca en el estado de tu pedido. Significa que tu paquete ya está listo para entregarse y ese mismo día lo recibirás. Recuerda que si no hay nadie en casa el cartero hará un segundo intento de entrega al día siguiente laborable. Puedes consultar el seguimiento de tu pedido de AliExpress directamente haciendo click aquí. AliExpress y Glovo AliExpress ha llegado recientemente a un acuerdo con Glovo para repartir sus paquetes en grandes ciudades como Madrid y Barcelona y así intentar aligerar el volumen de entregas diarias. Se trata de un proyecto novedoso y su intención es ampliar este servicio a otras ciudades en un futuro (si funciona bien). Seguimiento de los pedidos entregados por Glovo Debido al poco tiempo que llevan funcionando, el seguimiento de estos paquetes a través de Glovo no está disponible. Solo te llegará un e-mail o SMS cuando vayan a repartirlo y en caso de no estar en el domicilio, te llamarán para acordar una nueva entrega. Para hacer el seguimiento, lo mejor es que pruebes en webs de seguimiento internacional como Postal Ninja, Parcelsapp, Track17,… La ventaja de Glovo es que sí que entregan los fines de semana (incluso domingos) y el número de seguimiento lo reconocerás porque es «GVALEMAD» más un código numérico. Las opiniones de este servicio no son buenas La verdad es que las opiniones que nos llegan por ahora sobre el servicio de entrega de Glovo no son muy buenas. Desgraciadamente no depende de ti elegir o no este servicio. Por ejemplo, tu envío puede ser a través de «Aliexpress Standard Shipping» o «Cainiao» y que una vez llegue a España la empresa encargada del reparto sea Glovo, en lugar de Correos. Si tienes algún problema puedes llamar a este teléfono de atención al cliente de Glovo: 93 0038 080 o mandar un e-mail a glovobusiness@glovoapp.com Ver las ofertas del día AliExpress es una de las aplicaciones y tiendas por internet más populares que hay, por lo que cientos de personas suelen comprar distintos objetos en esta empresa, aún así, existen muchas dudas que pueden surgir al momento de adquirirlos, como en qué paquetería se realizará el envío del pedido, afortunadamente es bastante sencillo descubrir este y otros detalles.Algo que debes de saber es que todo el proceso que involucra a tu pedido, desde el momento en el que lo pides, hasta que llega a tu casa, puedes seguirlo a través de la página web de AliExpress, al igual que en la aplicación, a través de esta tienda podrás conseguir una gran variedad de productos al mejor precio. Esta empresa de China fue fundada en 2010 y es propiedad de Alibaba Group. Noticias Relacionadas Las compras en línea suelen causar confusión la primera vez que las haces, sin embargo, conforme pasa el tiempo te irás acostumbrando a manejar la información que te brindan estos sitios; si quieres saber todos los detalles sobre tu envío, te contamos cómo puedes descubrir cuál será la paquetería encargada de darte tu compra, para que estés al pendiente de su llegada. Así puedes saber qué paquetería lleva tu pedido de Aliexpress Para poder rastrear el pedido que hagas a través de AliExpress es necesario el número de seguimiento que podrás encontrar al interior de la app de esta tienda o en su página web, en el área donde se encuentran registradas tus compras; en este mismo lugar te aparecerá el primer estado. En caso de que hagas este paso a través de la página web, podrás acceder a los dos últimos estados, por lo que podrás tener una información más detallada. Crédito: @nbochewa en PinterestUna de las dudas más grandes tiene que ver con la paquetería que se encarga de entregar cada uno de estos pedidos, es importante que tengas en mente que serás tú quien deba de elegir cuál será la que te vaya a llevar tu compra, por supuesto que esto afectará en el precio final, pues entre más rápido quieres que te llegue más dinero te costará la entrega. Las opciones son AliExpress Standard Shipping, Epacket, DHL Express, AliExpress Premium Shipping, FedEx, y UPS Express Saver. ¿Cuánto tardan en llegar los paquetes de Aliexpress? La paquetería que escojas para que entregue tu compra va a influir en el tiempo en el que te puede llegar tu compra, pues puede tardar desde unos días, hasta poco más de un mes. El vendedor también va a influir en este tiempo, aunque normalmente realizan este envío en 7 días hábiles. Recuerda que puedes rastrearlo con el número de seguimiento que te brinde la tienda. ¿Cuánto tengo que pagar de impuestos por comprar en Aliexpress?El Servicio de Administración Tributaria de México (SAT), dio a conocer que las personas que realicen compras en este tipo de tiendas deberán de pagar impuestos y es que las plataformas se encargarán de retener el 16% del Impuesto al Valor Agregado (IVA) en cada compra, así como estar en el Registro federal de Contribuyentes (RFC), esta medida podría implicar un aumento en el costo de los productos que se adquieran en comercios como AliExpress. De acuerdo con la tienda, debes de comprar menos de 50 dólares para no pagar impuestos, sin embargo, esto está sujeto a cualquier cambio en las leyes y regulaciones aduaneras. Crédito: @raitacore_ en PinterestAhora ya sabes cómo estar al pendiente de cada pedido que hagas a través de AliExpress, recuerda que la paquetería para su envío dependerá de ti y del tiempo en el que quieras recibir tus compras; entre más rápido quieres que llegue a tu hogar, tendrá un costo más elevado. Todos los detalles de tus operaciones realizadas en esta tienda podrás verlos a través de su página web o de su aplicación. Consumidores no tiene ninguna relación con Amazon Inc pero sí que participa ocasionalmente en su programa de afiliados. Esta remuneración no afecta a nuestro criterio: todas nuestras guías de compra se elaboran a partir de la experiencia individual y de informes realizados por Profeco y la OCU. Shopping on Shein with a credit or debit card is very easy: just enter the name of the cardholder, the card details and that’s it, in a few minutes your order is done. But sometimes it can fail. Want to know why? Today we are going to explain the most common reasons and how to solve every issue. Error when paying with a credit card in Shein Usually, the error appears just after adding your card details: a message in Shein warns you that the payment could not be processed and has been rejected. A message signaling that an unexpected error has occurred during the authorization process will show up and offer you to switch your payment method or change your card data. These are the most common reasons for the error: Incorrect data If you enter the card data but fail to properly type in any of them (either the card number, expiration date or CVV security code), the payment will not be processed. Nowadays, payment management programs can detect if there is any card data that does not match. In this case, the solution is to re-enter the data. Problems with the card It may also be that there is a problem with the card, the most common issue is that you do not have enough balance and therefore the purchase can not be managed. To fix this, you just have to access your bank and see if there is a problem with your card. In case there you find nothing wrong, read on because the problem is no longer up to you. Temporary failure All online stores can have temporary problems, especially in times of high volume of orders when there are many people buying at once and the payment systems are collapsed. In this case, we recommend you to wait a bit before trying to pay for your order again. Security error Shein may block the payment of an order if it detects that the data does not match. Usually, you are asked to place the order again, and you will receive a message explaining the situation and offering you a refund that will be added to your account in a 7 to 14 working days process, depending on your bank. If you talk to a Shein agent through the chat, they may ask you to verify your identity with a photo of your identity card and a photo of your credit card. Although Shein is a trusted site, you may not want to provide these documents, so if you want to avoid personal data, here are some alternatives to pay by credit or debit card. What to do if you can’t pay by card on Shein These are the best alternatives if you can’t pay with your card at Shein. Pay with a credit card through PayPal The best alternative is to use PayPal, the popular platform to pay online securely and easily. You can use PayPal as a payment method on Shein even if you are not registered, you just have to add your card details, and it will be charged to your account. We recommend you to register with PayPal: it is a payment method accepted by many online stores and allows you to pay with your credit or debit card, but also with a bank account. In addition, if you have a problem with a purchase, they can hold the payment or even handle an incident with the store. Delete the basket and buy again Sometimes we leave products in the basket for a while before buying. Sometimes, when managing the purchase and paying, it appears that the order cannot be managed. In this case, it is an error of the platform. The solution is to remove all items from the basket, add them again and manage the purchase. In order not to forget anything, write down the codes of the products to add them again. Check with your bank If you have made several payments with the wrong data, it is possible that your bank may block your card for security reasons. This happens when you put the wrong password and insist several times to make your purchase, it will not let you pay either with PayPal or directly with your card in Shein. The only solution is to talk to your bank because they will have blocked your card and you will not be able to make any online purchases. Some banks have 24/7 customer service. Contact Shein Finally, remember that Shein has very efficient customer service. They will answer all your doubts and questions through their chat or by message. Just click on this link to access Shein’s customer service center. Their agents will be able to review your orders and see in more detail why your payment has been rejected. See more offers at Shein The quality of Shein’s clothes is very good, especially if we take into account its price: clothes of similar quality cost twice or three times as much in stores like Zara or Mango. In addition, Shein’s variety is immense, you could go through the catalog and never finish. That’s why more people are starting a business thanks to Shein’s merchandise. Today we explain how to buy wholesale at Shein and the mistakes to avoid. Is it possible to buy wholesale on Shein? Shein is a site dedicated to the sale of retail products. Even so, we can buy up to 99 garments of each product, as long as there is stock. This quantity is for each garment and size, i.e., we can buy 99 garments of a product in size M and 99 more in size L. However, Shein will not give you a special discount for buying in large quantities, as it does in AliExpress. They can give you discounts thanks to Shein cashbacks like this one and points and discount coupons, so in the end, every time we buy in bulk we will recover part of our investment thanks to the points we earn from the previous order. Can I use the Shein name in my business? Shein states in their terms and conditions that they do not allow third-parties to sell, reproduce or modify their garments without authorization. You can see this in the “Disclaimers” and “Limitations of Use” section of their terms and conditions by clicking here. This is not a problem in a small business, but if you set up a physical store, buy from Shein and modify the labels it could become a problem. Also, if you advertise yourself as an “official Shein store” or something like that. But most Shein-based businesses are small, with a local clientele, and therefore there is no risk: it is a regulation made to prevent Shein from unfair competition appearing on a global scale. Why use Shein to buy stock for your store? The best thing about buying clothes in bulk for your business on Shein is the price and the quality of the product. When people get their clothes from Shein they are surprised at how good they are for the low price, and that’s why many people use their products to do business. There are other benefits as well: They have a very extensive product catalog, with thousands of different styles. No matter what kind of clothing you want to sell, it’s certain to be on Shein. The sizes are almost identical to European sizes. It is a very reliable store, they have been selling online for several years and with very good comments from their customers. They have excellent customer service, if any problem arises you know you have someone on the other side with whom you can talk via chat. The shipping price is economical and arrives very fast. You also have the option of hiring an express shipping method, so it arrives faster. How to buy wholesale at Shein To shop at Shein you just need to be registered on the site. To make purchases, just add the products you want to your cart. On the product page, you will not be able to indicate the quantity you want for each one. So go add each item with the size and color you want, then we will help you solve this. When you have selected all the products, go to the shopping cart. Now change the number of products: we can buy a maximum of 99 items (stock permitting). Then we pay with the method that is most convenient for us: PayPal, credit card, payment in installments with Clearpay or Klarna… Although if we select the option to pay in installments, we can only buy with a limit of $800 per order. Are there no agents or promoters to buy in bulk on Shein? We do not recommend you to buy wholesale through an intermediary. Buying in Shein through the application is very easy, otherwise, you run some risks by giving your personal and bank details. You will also lose the points and discounts you can earn by placing your own orders. Tips and tricks for buying in bulk at Shein If you are already adding products to your cart to buy wholesale at Shein, we want to help you with some tips to create your business with this supplier. Check out the offers and discounts Main article: Tips to get coupons at Shein The best way to do business with Shein products is to always try to get the best price on your garments, this translates into more profit: a garment can cost $10, with a discount it stays at $8 and if you enter a discount code it stays at $6. Imagine selling this garment now at $16. Many people use flash sales products, which are cheaper. But do not forget the coupons, points, and other discounts that can be found in the application. Using the Shein Coupon Finder extension can save you a lot of money. Constant stock rotation at Shein Many Shein products have limited production to avoid having too many clothes in stock. On the one hand, this is important to keep in mind, as sometimes they can run out of stock of a product you already have stocked up on. But on the other hand, it’s a good opportunity to save money, as Shein often discounts heavily on products they want to get rid of to avoid overstock, through discounts and “Flash Sales”. Returns and refunds Main article: Returns at Shein Shein’s return and refund conditions may vary by country. In most countries, a free first return is offered within 45 days of purchase, so we recommend that you check your orders carefully when they arrive. Customs and additional costs Each country has its own customs regulations and Shein tries to adapt to them. Keep in mind that the platform is prepared for purchases from individuals, so it is possible that in large orders they may decide to split the orders into different packages to avoid customs costs. Still, check the customs regulations of your country to take into account possible additional costs in your orders. It is important to know all this before setting a final price of the product and thus not lose profits in your sales. See the offers of the day at Shein Sería perfecto que, cuando compramos en AliExpress, además de poder elegir el tipo de envío también pudiésemos escoger qué empresa de mensajería nos lo va entregar. Seguramente nos libraríamos de mensajeros indeseados con las manos muy largas o con poca profesionalidad, ¿verdad? Sin embargo, esto todavía no es posible, así que en este artículo vamos a explicarte todo acerca de las paqueterías que normalmente reparten los pedidos de AliExpress en nuestro país y cuál es la más probable que te toque según tu número de guía o tipo de envío. ¡Lee hasta el final, porque te damos un truco que nunca falla! Paqueterías que entregan AliExpress Como ya te hemos comentado, no es posible elegir la paquetería que nos entregará nuestro pedido, pero sí que podemos hacernos una idea de quién lo hará si nos fijamos en el tipo o tipos de envíos que tiene disponible el vendedor o en el número de guía que nos aparecerá una vez lo haya mandado. Pero primero, vamos a ver cuáles son las empresas que trabajan de continuo con esta plataforma para que te vayas familiarizando con ellas. MailAmericas Este nombre será uno de los que más veas relacionados con la entrega de paquetes de esta plataforma, sobre todo si has elegido AliExpress Standard Shipping. Si el número de seguimiento acaba en MH tu pedido lo gestionará MailAmericas. Esta compañía se encarga de transportar paquetes desde China a México y al final, la mayoría de paquetes pasan por sus manos. Sin embargo, tienes que saber que el reparto no lo realiza MailAmericas, sino que a su vez, MailAmericas trabaja con otras compañías más pequeñas que serán las encargadas de entregarte tu pedido. En este caso tenemos un truco: en esta página podrás introducir tu guía con terminación MH y saber quién realizará la entrega. Ten en cuenta que las más habituales son Quality Post, SCM o Estafeta. Además, si te interesa seguir