Click Here

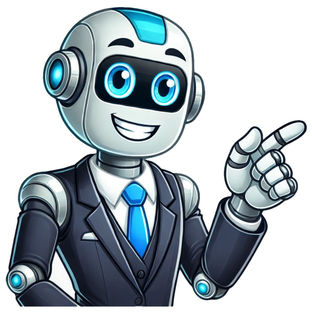

Her finder du en oversigt over hvilke cookies vi potentielt sætter. Du kan se flere detaljer om vores cookies her: Funktionelle cookies Funktionelle cookies giver os mulighed for at huske dine præferencer og forbedre din brugeroplevelse. Disse cookies er ikke strengt nødvendige, men de gør din oplevelse mere personlig og problemfri. Navn Udbyder __cf_bm castr.com __cf_bm twitter.com ASPSESSIONIDQWTSSBTQ rkr.statistikbank.dk AWSALBAPP-0 es-ccss.enetscores.com AWSALBAPP-1 es-ccss.enetscores.com AWSALBAPP-2 es-ccss.enetscores.com AWSALBAPP-3 es-ccss.enetscores.com beyondwords beyondwords.io csrftoken instagram.com jwplayer.bandwidthEstimate www.tvmidtvest.dk jwplayerLocalId tvmidtvest.dk LAST_RESULT_ENTRY_KEY youtube.com numClicks no-domain VISITOR_INFO1_LIVE youtube.com VISITOR_PRIVACY_METADATA youtube.com Markedsføringscookies Vi anvender ikke selv markedsføringscookies, men vi har valgt at kategorisere en række cookies, som eksterne partnere sætter, som netop markedsføringscookies for at gøre dig som bruger opmærksomme på dem. Vi anvender kun eksternt indhold når det er vores vurdering, at det løfter kvaliteten af vores journalistik eller at det er bydende nødvendigt. Navn Udbyder __qca issuu.com __tt_embed__mounting no-domain __tt_embed__storage_test no-domain _dlt issuu.com HYBRID_SLARDAR_WEBtiktok_pns_web_runtime www.tiktok.com iutk issuu.com mc quantserve.com msToken tiktok.com PUMBAA_FREQ sf16-website-login.neutral.ttwstatic.com ttwid tiktok.com Præference-cookies Præference-cookies husker dine valg, så vi kan tilpasse hjemmesiden efter dine behov. Disse cookies sikrer, at du får en mere personlig oplevelse ved hvert besøg. Navn Udbyder __Secure-ROLLOUT_TOKEN youtube.com NID google.com TESTCOOKIESENABLED youtube.com themePreference no-domain tv2reg_cookie_consent tvmidtvest.dk Statistikcookies Statistikcookies hjælper os med at forstå, hvordan vores hjemmeside bliver brugt, så vi kan forbedre den. Vi forsøger at minimere brugen af eksterne tjenester og sikrer, at dine data anonymiseres så vidt muligt. Navn Udbyder _cb Chartbeat _cb Chartbeat _cb Chartbeat _cb_expires Chartbeat _cb_svref Chartbeat _cb_svref Chartbeat _cb_svref Chartbeat _cb_svref_expires Chartbeat _cbt Chartbeat _cbt tvmidtvest.dk _chartbeat2 Chartbeat _chartbeat2 Chartbeat _chartbeat2 Chartbeat _chartbeat2_expires Chartbeat _chartbeat4 Chartbeat _chartbeat4 Chartbeat _chartbeat4 Chartbeat _chartbeat4_expires Chartbeat _clsk tvmidtvest.dk _ga theasys.io _ga_40V6Y4Z6JC theasys.io _t_tests Chartbeat _t_tests Chartbeat _t_tests_expires Chartbeat _v__cb_cp Chartbeat _v__cb_cp tvmidtvest.dk _v__cb_cp_expires Chartbeat _v__chartbeat3 Chartbeat _v__chartbeat3 Chartbeat _v__chartbeat3_expires Chartbeat bitmovin_analytics_uuid player.castr.com remote_sid youtube.com sp_landing spotify.com sp_t spotify.com tv_midtvest_session tvmidtvest.dk userId tvmidtvest.dk YSC youtube.com Ikke tildelte cookies Disse cookies er endnu ikke blevet kategoriseret. Vi arbejder på at identificere deres formål og sikre, at de respekterer dine privatlivsindstillinger. Navn Udbyder _s.lt smallpdf.com custom_tracker_v1_frequency_category tvmidtvest.dk custom_tracker_v1_last_visit_timestamp no-domain custom_tracker_v1_visit_history_data no-domain RichHistory no-domain Nødvendige cookies Disse cookies er essentielle for at vores hjemmeside fungerer korrekt. De sikrer grundlæggende funktioner. Uden disse cookies ville siden ikke kunne fungere optimalt. Navn Udbyder CookieConsent tvmidtvest.dk frequencyCategoryV2 tvmidtvest.dk frequencyCategoryV2 tvmidtvest.dk pusherTransportTLS no-domain recencyCategoryV2 tvmidtvest.dk recencyCategoryV2 tvmidtvest.dk recencyLastVisitV2 tvmidtvest.dk recencyLastVisitV2 tvmidtvest.dk visitedPagesV2 tvmidtvest.dk visitedPagesV2 tvmidtvest.dk visitHistoryFrequencyV2 tvmidtvest.dk XSRF-TOKEN tvmidtvest.dk Hvem kommer til at bo i reden i Smedager i år? Sandsynligvis vil det igen i år blive storkeparret Connie og Thorkild, som vil yngle i reden. Vil Clyde forsøge at slå sig ned i reden - eller vil den foretrække til Jejsing? Han storken Clyde vil ankomme til storkereden i Jejsing som det første, og her vil den vente på sin mage fra sidste år, som var den omkring 15 år gamle hunstork Annika. Det er sandsynligt, at den vil flyve et smut eller flere til dens gamle rede i Smedager. Den bliver spændende at følge. Hvor mange storkepar forventes at yngle i Syd- og Sønderjylland i 2024? Vi håber på at seks eller syv storkepar vil slå sig ned i Syd- og Sønderjylland for at yngle i 2024. Hvor mange klargjorte reder er der i Syd- og Sønderjylland? Der er cirka 50 klargjorte storkereder i Syd-og Sønderjylland i 2024. Hvor er ungerne fra tidligere år henne? Ungerne fra tidligere år er fordelt over kontinenterne Europa og Afrika. GPS-tracker på storkeungerne - hvilken viden har de givet os? Vi har fået meget viden om storkene trækruter fra storkene, som er udstyret med en GPS. En af mange nye spændende informationer kommer fra en GPS-stork, som fløj en trækrute, vi ikke vidste muligt for storken. Desuden har vi også fået ny viden om variationen i storkenes evne til at flyve og sværve. Hvad med gylletanke tæt på storkereder med unger i? De steder, hvor det vurderes, at gylletanke kan udgøre en trussel for storkene, vil gylletankene blive sikret. Hvor langt kan storkene trække i døgnet? Storke trækker oftest nogle få hundreder kilometer i døgnet. Det sker, under rigtige gode trækforhold, at storke trækker helt op til 700 kilometer på ét døgn. Trækker storkene om natten? Det er set, at storke, som er tæt ved at nå ynglereden på sit træk fra syd, flyver de sidste kilometer om natten. Hvem er storkene.dk? Du kan læse om, hvordan du kan støtte de frivillige i foreningen storkene.dk på deres hjemmeside. Storkene.dk arbejder med opsætning af reder, ringmærkning og registrering af storke og forbedring af levesteder for storke i Danmark. Besøg deres hjemmeside her: Page 2 Hvem kommer til at bo i reden i Smedager i år? Sandsynligvis vil det igen i år blive storkeparret Connie og Thorkild, som vil yngle i reden. Vil Clyde forsøge at slå sig ned i reden - eller vil den foretrække til Jejsing? Han storken Clyde vil ankomme til storkereden i Jejsing som det første, og her vil den vente på sin mage fra sidste år, som var den omkring 15 år gamle hunstork Annika. Det er sandsynligt, at den vil flyve et smut eller flere til dens gamle rede i Smedager. Den bliver spændende at følge. Hvor mange storkepar forventes at yngle i Syd- og Sønderjylland i 2024? Vi håber på at seks eller syv storkepar vil slå sig ned i Syd- og Sønderjylland for at yngle i 2024. Hvor mange klargjorte reder er der i Syd- og Sønderjylland? Der er cirka 50 klargjorte storkereder i Syd-og Sønderjylland i 2024. Hvor er ungerne fra tidligere år henne? Ungerne fra tidligere år er fordelt over kontinenterne Europa og Afrika. GPS-tracker på storkeungerne - hvilken viden har de givet os? Vi har fået meget viden om storkene trækruter fra storkene, som er udstyret med en GPS. En af mange nye spændende informationer kommer fra en GPS-stork, som fløj en trækrute, vi ikke vidste muligt for storken. Desuden har vi også fået ny viden om variationen i storkenes evne til at flyve og sværve. Hvad med gylletanke tæt på storkereder med unger i? De steder, hvor det vurderes, at gylletanke kan udgøre en trussel for storkene, vil gylletankene blive sikret. Hvor langt kan storkene trække i døgnet? Storke trækker oftest nogle få hundreder kilometer i døgnet. Det sker, under rigtige gode trækforhold, at storke trækker helt op til 700 kilometer på ét døgn. Trækker storkene om natten? Det er set, at storke, som er tæt ved at nå ynglereden på sit træk fra syd, flyver de sidste kilometer om natten. Hvem er storkene.dk? Du kan læse om, hvordan du kan støtte de frivillige i foreningen storkene.dk på deres hjemmeside. Storkene.dk arbejder med opsætning af reder, ringmærkning og registrering af storke og forbedring af levesteder for storke i Danmark. Besøg deres hjemmeside her: Page 3 Hvem kommer til at bo i reden i Smedager i år? Sandsynligvis vil det igen i år blive storkeparret Connie og Thorkild, som vil yngle i reden. Vil Clyde forsøge at slå sig ned i reden - eller vil den foretrække til Jejsing? Han storken Clyde vil ankomme til storkereden i Jejsing som det første, og her vil den vente på sin mage fra sidste år, som var den omkring 15 år gamle hunstork Annika. Det er sandsynligt, at den vil flyve et smut eller flere til dens gamle rede i Smedager. Den bliver spændende at følge. Hvor mange storkepar forventes at yngle i Syd- og Sønderjylland i 2024? Vi håber på at seks eller syv storkepar vil slå sig ned i Syd- og Sønderjylland for at yngle i 2024. Hvor mange klargjorte reder er der i Syd- og Sønderjylland? Der er cirka 50 klargjorte storkereder i Syd-og Sønderjylland i 2024. Hvor er ungerne fra tidligere år henne? Ungerne fra tidligere år er fordelt over kontinenterne Europa og Afrika. GPS-tracker på storkeungerne - hvilken viden har de givet os? Vi har fået meget viden om storkene trækruter fra storkene, som er udstyret med en GPS. En af mange nye spændende informationer kommer fra en GPS-stork, som fløj en trækrute, vi ikke vidste muligt for storken. Desuden har vi også fået ny viden om variationen i storkenes evne til at flyve og sværve. Hvad med gylletanke tæt på storkereder med unger i? De steder, hvor det vurderes, at gylletanke kan udgøre en trussel for storkene, vil gylletankene blive sikret. Hvor langt kan storkene trække i døgnet? Storke trækker oftest nogle få hundreder kilometer i døgnet. Det sker, under rigtige gode trækforhold, at storke trækker helt op til 700 kilometer på ét døgn. Trækker storkene om natten? Det er set, at storke, som er tæt ved at nå ynglereden på sit træk fra syd, flyver de sidste kilometer om natten. Hvem er storkene.dk? Du kan læse om, hvordan du kan støtte de frivillige i foreningen storkene.dk på deres hjemmeside. Storkene.dk arbejder med opsætning af reder, ringmærkning og registrering af storke og forbedring af levesteder for storke i Danmark. Besøg deres hjemmeside her: Storkene.dk driver en lille shop fyldt med plakater, smykker, krus og andet - alt sammen relateret til vores smukke storke. Handler du i butikken, støtter du dermed vores kamp for storken i Danmark. Når du donerer til Storkene.dk, går hele din donation til vores kamp med at få storken til at trives på de steder i Danmark, hvor den slår sig ned. Vi har kørt projektet "mad på storkens bord", som skulle øge fødegrundlaget for de lokale storkepar - og øge den generelle biodiversitet. Vi er altid glade for donationer, store eller små - det hele varmer og glæder storken. Findes der noget så godt, som at tage på tur sammen med en masse mennesker, der har samme interesse? Næppe. Derfor har Storkene.dk siden 2008 arrangeret ture til en lang række spændende områder, der udover at huse mange ynglende storke, også har en meget speciel kultur. Læs mere her Du kan få mange nyheder her på vores hjemmeside, men på Facebook kan du både følge vores hovedside Storkene.dk, hvor der næsten dagligt er opdateringer om storkene. Deruover har du mulighed for at dele dine egne historier og billeder samt chatte med teamet bag Storkene.dk. Dette kan du gøre i vores gruppe "Storkene.dk - Fællesskabet". Du finder hovedsiden via linket her: Storkene.dk har ingen stor pengetank at trække på. Vi kan se, at vores arbejde med bl.a. opsætning af storkereder hjælper storken på vej. For at fortsætte dette arbejde har vi brug for din hjælp. Uden støtte klarer vi det ikke. Læs mere Storkene på TV Syd Husk at du kan se live transmission fra storkereden i Smedager, som er vores bud på et realityshow fra naturen. Vi følger her de daglige gøremål for storkeforældrene, glæde, kærlighed og desværre også død. I toppen af siden finder du links til kameraet. Læs mere Byd storken velkommen Byd en af de flotteste fugle velkommen med opsætningen af en storkerede. Vi har et stort lager af redestativer, som er lige til at flette, fylde op med fyld og sætte op på en pæl. Men inden du beslutter dig for en storkerede, er der et par ting, du skal tage stilling til. Læs mere