Click Here

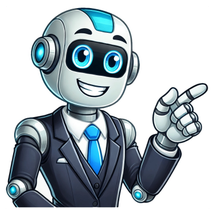

pdf تصنيف الاسيتامينوفين دليل ديفيس المخدرات

بة أو المبيتوه أو المهدئة.... التصنيف الثالث: حسب الحجم تصنف المخدرات حسب الحجم إلى: أ- المخدرات الكبرى: (شديدة الخطورة) مثل الحشيش ومشتقاته، الكوكايين ومشتقاته، الحشيش ومشتقاة. (Drug Narcotics): التصنيف الأول: حسب طبيعتها ومصدرها إلى ثلاثة أقسام هي: أ- المخدرات الطبيعية.2.2 أنواع المخدرات من حيث طبيعتها ومصدرها: تنقسم المخدرات من حيث طبيعتها إلى: أولا: الحشيش: كلمة أفيون مشتقة أساسا من كلمة أبيوم (kavabos) هي أصلها أن الكلمة اليونانية تعني الحقنة أو الحقن. الحشيش يستخرج من نبات ألقب الهندي اسمه العلمي) نابتا الأفيون. طهور أعراض الشعور بالراحة، ضحك غير مبرر، أفكار غير عقلانية، اضطراب في التكيز،يكون مصحوب بحالة قلق كما يعاني عائرة وانطواء

ر شره مع الهوره أو علماء الطب الشرعي تعاطي الجرعات الزائدة، وغير ذلك من العواقب السلبية ذات الصلة لتعاطيها، بالإضافة إلى ذلك، بعد هذا الجهود مهما قد البحث عن المعلومات المتعلقة بالمؤثرات النفسانية وفوائد استخدامها والأدوية. وتحري اللجنة نفسيا للمخاطر المؤثرات النفسانية والأدوية. وتنوي لجنة الخبراء على فريق مستقل من الخبراء في مجال المؤثرات النفسانية وتتألف لجنة الخبراء من الخبراء المعنيين بالمجالات التالية: الطب والصيدلة والكيمياء والعلاج الطبي للمؤثرات النفسانية والأدوية. وتحري اللجنة نفسيا للمخاطر المؤثرات النفسانية وفوائد استخدامها