Click to verify

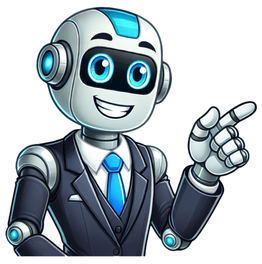

Escrito por Equilia el 4 diciembre, 2021. Publicado en Blog, coaching La Ventana de Johari es una herramienta frecuentemente utilizada en coaching ejecutivo y el coaching de equipos, cuyo origen está en la psicología cognitiva. Los creadores de esta herramienta son Joseph Luft y Harrington Ingham, cuyas letras iniciales dan nombre a la herramienta. Ventana de Johari: ¿Qué es? La Ventana de Johari es una herramienta que consta de cuatro cuadrantes, combinando el conocimiento de uno mismo y el de los demás: por un lado, lo que yo conozco, o no, de mí mismo/a, y, por otro lado, lo que los demás conocen, o no, de mí. Los cuatro cuadrantes de la Ventana de Johari La combinación de estos cuatro factores crean una tabla como la que podemos ver a continuación. YO SÉ DE MÍ YO NO SÉ DE MÍ OTROS SABEN DE MÍ Yo público Yo ciego OTROS NO SABEN DE MÍ Yo oculto Yo desconocido De esta manera, surgen los cuatro cuadrantes de la Ventana de Johari: Yo público Yo ciego Yo oculto Yo desconocido Yo público O “área libre”, donde entra todo lo que los otros y yo mismo/a sabemos sobre mí. Yo ciego En el área ciega encontramos aquello que es conocido para los demás, pero no para mí. Es el contraste en la autopercepción y cómo me perciben los demás. Yo oculto En el yo oculto encontramos eso que yo sí conozco sobre mí mismo, pero los otros desconocen. Yo desconocido En el yo desconocido está todo aquello que no se conoce sobre mí, ni los demás ni yo mismo/a lo sabemos. Ejercicio de aplicación de la Ventana de Johari La Ventana de Johari es un ejercicio que suele realizarse en procesos de coaching, tanto ejecutivo como de equipo, puesto que nos permite ser conscientes de detalles que detalles sobre nosotros que pueden ser conocidos para otros/as pero nosotros/as no. De modo que aumenta nuestro autoconocimiento. En los siguientes puntos explicamos cómo se completa el ejercicio y las ventajas que puede aportar su aplicación. ¿Cómo se completa la Ventana de Johari? El autoconocimiento es una excelente herramienta para avanzar y crecer como personas y profesionales, y la Ventana de Johari nos puede ayudar en ese objetivo. Para poder completar los cuatro cuadrantes debemos comenzar conseguimos los siguientes pasos: Nosotro/as hacemos un listado de las características que creemos que nos definen. Podemos indicar unas 10-12 características, de modo que pueda ser lo más completa posible. Pedimos a personas de nuestro entorno, que nos conocen bien, que escriban su listado con las características que creen que nos definen. Es importante que exista diversidad en este grupo de personas elegidas como asesoras (algunas pueden ser del ámbito laboral, otras del ámbito familiar, amigo/as, etc.). Una vez tenemos todo el listado, organizamos el contenido en función de: las características que han sido definidas tanto por los asesores/as como por mí mismo/a (yo público); Las características que los asesores/as han definido pero yo no (yo ciego); Las características que nosotros/as hemos definido pero los asesores/as no (yo oculto). En el siguiente vídeo puedes ver de manera visual en qué consiste y cómo puedes utilizar la Ventana de Johari: Ventajas de la Ventaja de Johari: Mejorar el autonocimiento Un mayor autoconocimiento nos puede ayudar a mejorar nuestra situación en el ecosistema en que habitamos. La toma de conciencia es el primer paso para la toma de responsabilidad. El coaching individual puede ser un buen proceso para el autoconocimiento y desarrollo personal y profesional. En EQUILIA estamos certificadas en coaching por la ICF y podemos ayudarte a mejorar este autoconocimiento. El primer paso es contactar con nosotras y hablamos Procesos de coaching online Una de las aportaciones de la pandemia del 2020 fue la normalización del trabajo online. Desde entonces hemos consolidado nuestro servicio de Coaching online, proceso donde utilizamos, si lo consideramos interesante para ese caso, la Ventaja de Johari. ¡Nos encanta acompañar a personas de todo el mundo y en diferentes idiomas desde casa! ¿Te gustaría saber más? ¡Contáctanos sin compromiso! In December 2024, we announced that we are in the process of completing our final client work and projects and that: Since this project started in 2018, we have been hugely proud to be a community interest company dedicated to helping considerate organizations improve their management and leadership capability, team performance and colleague experience and wellbeing. In our time leading this project we have help lots of leaders and managers create high performing organizations that are great places to work by providing leadership development programmes and workshops and providing consulting support on organizational development and change programmes. As we move into 2025, we’ll continue to provide the same great support to leaders and managers, simply under different brands: ¿Conoces la teoría de la ventana de Johari? Desarrollada por los psicólogos Joseph Luft y Harry Ingham, la ventana de Johari es una técnica de autoevaluación que ofrece una visión del proceso de comunicación y las interacciones humanas, dividiendo el espacio interpersonal en cuatro áreas definidas por la información compartida entre los participantes. En este artículo, te lo explicamos todo sobre esta herramienta de autoanálisis utilizada en las empresas más exitosas para mejorar la comunicación y el rendimiento de los empleados.Prueba AsanaEn cualquier empresa, la colaboración entre equipos de trabajo es fundamental para el éxito de un proyecto. La capacidad de trabajar en equipo de manera productiva no solo mejora la calidad de los resultados, sino que también fortalece la cohesión del equipo y fomenta un ambiente de trabajo positivo. La gestión de proyectos implica la coordinación de múltiples tareas, la asignación de recursos y la resolución de problemas, lo que requiere una comunicación fluida y una comprensión profunda entre los miembros del equipo.Es en este contexto donde la ventana de Johari emerge como una herramienta valiosa. La ventana nos proporciona una estructura visual para explorar las percepciones y los puntos ciegos dentro del equipo, lo que facilita una mayor conciencia interpersonal y una comunicación más efectiva. Al promover la transparencia y la confianza, la ventana de Johari permite a los equipos identificar áreas de mejora y capitalizar las fortalezas individuales, lo que conduce a una colaboración más sólida y resultados exitosos en proyectos empresariales.¿Qué es y para qué sirve la ventana de Johari?La ventana de Johari, también conocida como Cuadro de Johari, es un modelo de comunicación interpersonal desarrollado por los psicólogos Joseph Luft y Harry Ingham en 1955. La herramienta se centra en la comprensión de las características conscientes e inconscientes de la personalidad, con el fin de proporcionar una representación visual de lo que sabemos sobre nosotros mismos y lo que los demás perciben de nosotros en un entorno social o laboral.Al adentrarnos en el concepto de la ventana de Johari, también podemos destacar su utilidad como guía para mejorar la autoconciencia y la comprensión mutua dentro de los equipos y grupos de trabajo. Al comprender mejor nuestras propias fortalezas, debilidades y patrones de comportamiento, podemos tomar medidas concretas para maximizar nuestro potencial y contribuir de manera más efectiva al grupo.Además, este modelo facilita el desarrollo de habilidades de comunicación interpersonal al resaltar la importancia de la transparencia y la apertura en las interacciones humanas. Al identificar y explorar áreas de conocimiento compartido y puntos ciegos en la percepción, la ventana de Johari promueve una comunicación más clara y una colaboración más sólida, lo que puede llevar a un mejor rendimiento del equipo.Mejora la colaboración de tu equipo con AsanaLos orígenes de la ventana de JohariLa historia detrás de la ventana de Johari es fascinante y revela el ingenio y la colaboración de dos destacados psicólogos, Joseph Luft y Harry Ingham. En 1955, estos dos expertos se unieron para crear lo que inicialmente se conoció como el modelo de la Rejilla de Johari. Su objetivo fue proporcionar un cuadro que permitiera a las personas comprender mejor la dinámica de la comunicación interpersonal y las percepciones mutuas en grupos y equipos.El nombre "Johari" se formó al combinar los nombres de Joseph y Harry, reflejando la contribución conjunta de ambos psicólogos al desarrollo de esta herramienta. A medida que avanzaban las décadas de los años 60 y 70, la ventana de Johari ganó popularidad y comenzó a utilizarse en una amplia variedad de contextos, desde entornos educativos hasta dinámicas de grupo en empresas.Su adopción en dinámicas de grupo fue especialmente significativa, ya que permitió a los participantes explorar sus puntos ciegos y mejorar la comunicación dentro de los equipos. La ventana de Johari se convirtió en una herramienta invaluable para fomentar la autoconciencia y la comprensión mutua entre los miembros del equipo, lo que a su vez contribuyó a un mayor éxito en la consecución de objetivos comunes. Con el tiempo, este modelo se ha convertido en un elemento fundamental en el ámbito de la psicología organizacional y la gestión de equipos, destacando su relevancia y su impacto positivo en la dinámica de los grupos humanos.¿Cómo implementar la ventana de Johari en tu equipo?Implementar la ventana de Johari en un equipo es un proceso que puede fortalecer significativamente la comunicación y la colaboración entre sus miembros. Para comenzar, es fundamental reunir a un grupo diverso de individuos, como los integrantes de tu equipo, por ejemplo.El proceso comienza con cada participante recibiendo una lista de adjetivos asociados a la ventana de Johari, que describen diferentes aspectos de la personalidad, desde comprensivo hasta independiente. Cada miembro del equipo selecciona algunos de estos adjetivos que sienten que los representan mejor.Luego, los demás integrantes del equipo eligen también adjetivos para describir a cada uno de los otros participantes. Estos adjetivos se registran en las cuatro áreas de la ventana de Johari: el área pública, el área ciega, el área oculta y el área desconocida.Explorar cada una de estas áreas proporciona una visión profunda de cómo se perciben y se relacionan los miembros del equipo entre sí, lo que puede allanar el camino para una comunicación más efectiva y una colaboración más sólida en el desarrollo de proyectos.¿Cuáles son las 4 ventanas de Johari?Después de comprender cómo implementar la ventana de Johari en tu equipo, es crucial explorar en detalle las cuatro áreas que componen este modelo. Cada una de estas dimensiones proporciona una perspectiva única sobre la autoconciencia y la percepción interpersonal dentro del grupo, permitiendo una comprensión más profunda de la dinámica de equipo y la comunicación efectiva.Área públicaEsta primera ventana representa las características y rasgos de la personalidad que son conocidos tanto por el individuo como por sus compañeros de equipo. Estas cualidades son evidentes y visibles para todos los involucrados en la interacción grupal, ya que son aspectos de la personalidad que se muestran abiertamente. Dentro de esta área, se encuentran cualidades como la amabilidad, la confiabilidad y la capacidad de liderazgo, que contribuyen a construir una imagen pública sólida y coherente.Área ciegaEn el segundo cuadrante, se encuentran las características que los demás perciben sobre un individuo, pero que este último no reconoce o no está consciente de ellas. Estas cualidades pueden ser comportamientos o rasgos de personalidad que no son evidentes para la persona misma, lo que crea una brecha en la percepción entre el individuo y su entorno. Identificar y comprender estas características ciegas es esencial para el crecimiento personal y el desarrollo de habilidades de autorreflexión.Área ocultaEn el tercer espacio, se encuentran las características que el individuo reconoce sobre sí mismo, pero que elige no revelar a los demás. Estas cualidades pueden ser pensamientos, emociones o experiencias que se mantienen privadas por diversas razones, como el temor al juicio o la vulnerabilidad emocional. Explorar esta área oculta requiere confianza y apertura dentro del equipo, ya que permite compartir aspectos más íntimos y profundos de la personalidad.Área desconocidaFinalmente, en el último cuadrante, se encuentran las características que ni el individuo ni sus compañeros de equipo conocen. Estos aspectos pueden incluir habilidades latentes, potenciales no explorados o información no descubierta que ofrece oportunidades para el crecimiento y la autoexploración dentro del equipo. Explorar esta área desconocida puede llevar a descubrimientos sorprendentes y fomentar un ambiente de aprendizaje y desarrollo continuo.Ventajas y desventajas de usar el cuadro de Johari en dinámicas de equiposLa ventana de Johari ofrece una serie de ventajas que pueden potenciar la dinámica de los equipos y mejorar la comunicación interpersonal. Entre estas ventajas se encuentran la promoción de la autoconciencia y la comprensión mutua, lo que fomenta la confianza y la colaboración. Además, al identificar áreas de mejora en la comunicación y la percepción, los equipos pueden abordar conflictos de manera constructiva y mejorar su eficacia en la resolución de problemas.Sin embargo, también existen desventajas asociadas con el uso de la ventana de Johari. Una de ellas es la necesidad de una participación activa y abierta por parte de todos los miembros del equipo, lo que puede resultar difícil de lograr en entornos donde hay desconfianza o falta de disposición para la introspección. Además, la interpretación incorrecta de la retroalimentación recibida puede llevar a malentendidos y conflictos dentro del equipo. Es importante tener en cuenta estas limitaciones al aplicar la ventana de Johari para garantizar resultados efectivos y beneficiosos para el equipo.Cómo la ventana de Johari afecta la comunicación interpersonalLa ventana de Johari tiene un impacto significativo en la comunicación interpersonal. Un área abierta grande facilita la comunicación, ya que hay menos información que ocultar o interpretar. Por otro lado, un área ciega grande puede dificultar la comunicación, ya que los demás pueden estar reaccionando a aspectos de nosotros mismos que desconocemos.El papel de la retroalimentación en la expansión del área abiertaLa retroalimentación es esencial para expandir el área abierta. Cuando recibimos comentarios honestos de los demás, podemos aprender más sobre nosotros mismos y cómo nos perciben. Esto puede ayudarnos a reducir nuestro área ciega y aumentar nuestra autoconciencia.La importancia de la autoconfianza y la autoestimaLa autoconfianza y la autoestima son importantes para tener una ventana de Johari saludable. Cuando nos sentimos bien con nosotros mismos, es más probable que seamos abiertos y honestos con los demás. También es más probable que estemos dispuestos a recibir comentarios y aprender de ellos.Cómo mejorar la comunicación interpersonal utilizando la ventana de JohariSolicita retroalimentación: Pide a las personas en las que confías que te den comentarios honestos sobre cómo te ven.Sé honesto contigo mismo: Sé abierto y honesto contigo mismo sobre tus sentimientos, pensamientos y comportamientos.Comparte información: Comparte información sobre ti mismo con los demás de manera gradual.Escucha atentamente: Escucha atentamente los comentarios que recibes de los demás.Sé paciente: Expandir el área abierta lleva tiempo y esfuerzo. Sé paciente contigo mismo y con los demás.Beneficios de una ventana de Johari saludableMejores relaciones: Un modelo de la ventana de Johari saludable puede ayudarte a construir relaciones más fuertes y más significativas con los demás.Mayor autoconciencia: Una ventana de Johari saludable puede ayudarte a aumentar tu autoconciencia y comprenderte mejor a ti mismo.Mejor comunicación: Una ventana de Johari saludable puede ayudarte a comunicarte de manera más efectiva con los demás.Mayor confianza: Una ventana de Johari saludable puede ayudarte a desarrollar una mayor confianza en ti mismo.Cómo utilizar la ventana de Johari para mejorar el autoconocimientoLa ventana de Johari es una herramienta poderosa para mejorar el autoconocimiento. Al comprender cómo nos vemos a nosotros mismos y cómo nos ven los demás, podemos aumentar nuestra autoconciencia, mejorar nuestras relaciones y comunicarnos de manera más efectiva.Ejercicios prácticos para explorar los diferentes cuadrantes1. Área abierta:Haz una lista de tus fortalezas y debilidades.Pregúntale a un amigo o familiar que te describa.Compara ambas listas y observa las coincidencias.2. Área ciega:Pide a un amigo o familiar que te describa, enfocándose en aspectos que no te hayas dado cuenta.Presta atención a las reacciones de las personas cuando dices o haces algo.Observa cómo te comportas en diferentes situaciones.3. Fachada:Reflexiona sobre las cosas que ocultas a los demás.Pregúntate por qué ocultas estas cosas.Busca maneras de ser más abierto y honesto con los demás.4. Área desconocida:Experimenta con nuevas actividades y situaciones.Presta atención a tus emociones y pensamientos.Habla con un terapeuta o consejero para explorar tu área desconocida.Técnicas para aumentar la autoconciencia y la transparenciaMeditación: La meditación te puede ayudar a conectar con tu yo interior y aumentar tu autoconciencia.Diario personal: Escribir un diario te puede ayudar a reflexionar sobre tus experiencias y emociones.Feedback: Solicitar feedback de los demás te puede ayudar a descubrir aspectos de ti mismo que no habías notado.Terapia: La terapia te puede ayudar a explorar tu área desconocida y aumentar tu autoconciencia.Consejos para dar y recibir feedback de forma efectivaAl dar feedback:Sé específico y objetivo.Enfócate en el comportamiento, no en la persona.Sé respetuoso y constructivo.Al recibir feedback:Escucha atentamente y sin juzgar.Agradece el feedback, incluso si es negativo.Reflexiona sobre el feedback y considera cómo puedes utilizarlo para mejorar.La ventana de Johari es un proceso continuo. A medida que explores los diferentes cuadrantes y aprendas más sobre ti mismo, tu ventana de Johari se irá expandiendo. Esto te permitirá tener relaciones más fuertes, una mayor autoconciencia y una comunicación más efectiva.¿En qué otros contextos se puede usar la ventana de Johari? La ventana de Johari es una herramienta versátil que se puede aplicar en una amplia variedad de contextos, incluyendo:Desarrollo personal y profesional:La ventana de Johari te puede ayudar a comprender mejor tus fortalezas y debilidades, así como a identificar áreas en las que puedes mejorar. También te puede ayudar a mejorar tus habilidades de comunicación y a construir relaciones más fuertes con los demás.Coaching y terapia:La ventana de Johari es una herramienta valiosa para los coaches y terapeutas que trabajan con sus clientes para aumentar su autoconciencia y mejorar su desarrollo personal. Puede ayudar a los clientes a identificar patrones de comportamiento, comprender sus emociones y desarrollar estrategias para alcanzar sus objetivos.Dinámicas de equipo y liderazgo:La ventana de Johari se puede utilizar para mejorar la comunicación y la colaboración dentro de un equipo. Al comprender cómo se ven a sí mismos y cómo los ven los demás, los miembros del equipo pueden mejorar su capacidad para trabajar juntos de manera efectiva.Los líderes también pueden utilizar la ventana de Johari para desarrollar su propio liderazgo y mejorar su capacidad para influir e inspirar a los demás.Educación y formación:La ventana de Johari se puede utilizar en el aula para ayudar a los estudiantes a desarrollar su autoconciencia y sus habilidades sociales. También se puede utilizar para ayudar a los educadores a comprender mejor a sus alumnos y a crear un ambiente de aprendizaje más positivo.Recuerda, la ventana de Johari es un modelo simple pero efectivo. Es fácil de entender y aplicar y se puede utilizar en una amplia variedad de contextos. Si estás buscando una manera de mejorar tu autoconocimiento y tus relaciones, la ventana de Johari es una herramienta que vale la pena considerar.Cómo mejorar la gestión de proyectos con la ventana de JohariLa aplicación de la ventana de Johari a la gestión de proyectos puede tener un impacto significativo en la eficacia y el éxito de tu equipo. Al fomentar la comunicación abierta y la autoconciencia, esta herramienta puede mejorar la colaboración entre los miembros de tu equipo y promover un ambiente de trabajo más transparente y productivo. Además, al identificar las fortalezas y áreas de mejora de cada miembro de tu equipo, la ventana de Johari puede ayudar a asignar roles de manera más efectiva y distribuir las responsabilidades de manera equitativa. En resumen, al integrar la ventana de Johari en la gestión de proyectos, los equipos pueden lograr resultados sobresalientes en sus proyectos.Prueba Asana Gratis › Psicología › Habilidades sociales La ventana de Johari es una herramienta que, aunque en principio surgió de la psicología cognitiva, hoy día es usada en múltiples escenarios gracias a la posibilidad que brinda de que una persona pueda conocerse mejor. Esta herramienta debe su nombre a los psicólogos que la crearon, los profesores Joseph Luft y Harrington Ingham, quienes tomaron las iniciales de sus nombres para formar la palabra “Johari”. Hoy día, este modelo es usado entre grupos, sobre todo en el ámbito empresarial, dado que permite visualizar el proceso comunicativo y las dinámicas que se establecen entre las personas. La ventana está diseñada con cuatro cuadrantes que permiten recoger información propia y la que los otros aportan. Es decir, la retroalimentación de los otros es muy importante para hacer uso de esta herramienta. Tal como ha manifestado el experto en relaciones humanas, Silvino Fritzen: “es mediante el feedback como conseguiremos vernos a nosotros mismos tal como nos ven los demás”. ¿Qué es la ventana de Johari? Fritzen aclara la manera como debe ser considerada esta herramienta: “Una ventana de comunicación a través de la cual una persona da o recibe información sobre sí misma o sobre otras personas”. La ventana de Johari es una herramienta con mucha utilidad porque, precisamente, todas las personas tienen áreas que conocen de sí mismas, pero también hay áreas que solo son visibles a través de la mirada de los demás. Por ejemplo: hay quienes quizá piensen que son terribles oradores, pero, al escuchar la opinión contraria de otros, tal vez se den cuenta de todo su potencial. En el mundo empresarial, así como en las relaciones profesionales en general o en la vida familiar, esta herramienta facilitaría ver áreas ocultas y ayudar a que la persona que la aplique mejore aspectos de su vida. Charles Handy, un autor destacado en el ámbito organizacional, también ha denominado el modelo como “la casa de cuatro habitaciones de Johari”. ¿Qué significado tiene la ventana de Johari? La ventana está dividida en cuatro cuadrantes, los cuales tienen el siguiente significado: Área libre: o pública, en el que se encuentra todo lo que cada persona conoce de sí misma, y que también es conocido por otros de forma notoria. Por ejemplo, emociones que se han comunicado, el sexo, ciertas cualidades, entre otras. Área ciega: en la que se encuentra todo lo que una persona desconoce de sí misma, pero que los demás sí conocen. En esta área se encuentra la impresión que se causa a las demás personas, así como los gestos o expresiones que se muestran Área oculta: incluye lo que cada quien conoce de sí mismo, pero que otros desconocen. Esto podría incluir rasgos de personalidad, pensamientos o emociones que no se muestran de forma pública. Área desconocida: en la que se encuentra todo lo que una persona desconoce de sí misma, y que los demás también desconocen. Es un área ideal para explorar potencialidades y formas de crecer. Algunos aspectos de esta área se podrían evidenciar cuando una persona sale de su zona de comodidad, por ejemplo. Ventana De Johari El conocimiento de sí mismo, y de los demás, permite mejorar las relaciones interpersonales, así como también facilita tomar conciencia sobre rasgos que se necesiten mejorar. ¿Cómo aplicar la ventana de Johari? Existen muchas formas de aplicar este modelo, sin embargo, uno de los más sencillos es el siguiente: Hacer una lista con varias características que la persona crea que la definan a sí misma. Pedir a familiares, compañeros, o personas de confianza, que hagan una lista con las características que observan de la persona a evaluar. Luego, se dibuja la ventana de Johari y se comienza a vaciar la información. Los rasgos que coincidan en ambas listas pueden ser incluidos en el área pública. En el área ciega se pueden incluir aspectos que los demás han apuntado, pero que la persona que se evalúa no. Los rasgos que solo la persona conoce de sí misma y no manifiesta pueden ser incluidos en el área oculta. Los rasgos que no hayan clasificado en las demás áreas se pueden apuntar en el área desconocida. Para hacer este ejercicio de forma exitosa es importante preguntar y saber escuchar lo que las otras personas tienen por decir. Mientras más información se pueda recoger, será mejor; de este modo, será posible valorar el área con mayor peso. Muchas veces, el área más difícil de llenar es el área desconocida, ya que requiere un análisis más profundo y autorreflexión. Un detalle sobre los cuadrantes es que, mientras más información contenga el área pública, más comunicación existe, pues, esta área se expande a medida que hay más confianza entre la persona y quienes le rodean. Quienes tengan una empresa pueden aplicar esta herramienta para facilitar la comunicación entre el personal. No obstante, también puede ser aplicada de forma individual para conocerse mejor. Conoce aspectos ocultos de ti mismo con este test Bibliografía Fritzen, S. J. (1988). 70 Ejercicios Prácticos De Dinámica De Grupo. In Proyecto (Sal Terrae). Harris, T. E., Nelson, M. D., Harris, T. E., & Nelson, M. D. (2019). Understanding Organizations. In Applied Organizational Communication. Kane-Urrabazo, C. (2006). Management’s role in shaping organizational culture. Journal of Nursing Management. Luft, J., & Ingham, H. (1955). The Johari window, a graphic model of interpersonal awareness. Proceedings of the Western Training Laboratory in Group Development, UCLA, Los Angeles. Nishishiba, M., & Nishishiba, M. (2018). Understanding cultural differences. In Culturally Mindful Communication. La Ventana de Johari es una herramienta de comunicación y desarrollo personal que fue creada por los psicólogos Joseph Luft y Harry Ingham en la década de 1950. Su objetivo principal es ayudar a las personas a entender y mejorar sus relaciones interpersonales, al proporcionar una estructura para el autoconocimiento y la retroalimentación.La Ventana de Johari se basa en la idea de que todos tenemos una ventana que representa nuestra personalidad y nuestras relaciones con los demás. Esta ventana está dividida en cuatro áreas: el área abierta, el área oculta, el área ciega y el área desconocida.En el área abierta se encuentran los aspectos de nuestra personalidad y comportamiento que son conocidos tanto por nosotros como por los demás. Aquí es donde se da la comunicación efectiva y la confianza mutua. Por otro lado, el área oculta incluye los aspectos de nosotros mismos que conocemos, pero que decidimos no compartir con los demás. Puede incluir secretos, miedos o pensamientos íntimos.En el área ciega se encuentran los aspectos de nosotros mismos que los demás ven y conocen, pero que nosotros no somos conscientes. Estos pueden ser patrones de comportamiento o rasgos de personalidad que no nos damos cuenta de que tenemos. Por último, el área desconocida abarca los aspectos de nuestra personalidad y comportamiento que ni nosotros ni los demás conocemos. Pueden ser habilidades o potenciales ocultos que aún no hemos descubierto.Descubriendo tus áreas de desconocimiento personalLa Ventana de Johari es una herramienta psicológica que nos permite explorar y comprender mejor nuestras áreas de desconocimiento personal. Desarrollada por los psicólogos Joseph Luft y Harry Ingham en la década de 1950, esta técnica se utiliza ampliamente en el ámbito de la psicología y el desarrollo personal.La Ventana de Johari se basa en la premisa de que todos tenemos conocimientos sobre nosotros mismos que son conocidos por los demás, así como conocimientos que solo nosotros mismos conocemos. Además, existen áreas de desconocimiento personal, es decir, aspectos de nosotros mismos que ni nosotros ni los demás conocen.Para aplicar la Ventana de Johari, es necesario realizar un proceso de autoevaluación y retroalimentación con los demás. A continuación, se presentan los pasos a seguir:Autoevaluación: Reflexiona sobre tus características, habilidades, fortalezas y debilidades. Identifica qué aspectos de ti mismo conoces y qué aspectos desconoces.Retroalimentación: Solicita a personas de confianza que te brinden su opinión honesta sobre ti. Pide que te describan cómo te perciben en diferentes situaciones y contextos.Análisis de la información: Compara tus autoevaluaciones con la retroalimentación recibida. Identifica las similitudes y diferencias entre tu percepción de ti mismo y la percepción de los demás.Expansión de la ventana: A medida que adquieras más información sobre ti mismo a través de la retroalimentación, podrás aumentar tu área de conocimiento personal y reducir las áreas de desconocimiento.La Ventana de Johari es una herramienta poderosa para el crecimiento personal y el desarrollo de habilidades de comunicación. Al descubrir nuestras áreas de desconocimiento personal, podemos trabajar en ellas y expandir nuestro autoconocimiento. Además, esta técnica también nos permite comprender cómo nos perciben los demás, lo que puede ser útil en nuestras relaciones interpersonales.En palabras de Joseph Luft, uno de los creadores de la Ventana de Johari: El objetivo de la vida es crecer hasta ser lo mejor posible. La vida es un proceso de aprendizaje y, a través de la retroalimentación, podemos aprender más sobre nosotros mismos y mejorar. Mejorando la comunicación a través de la Ventana de JohariLa Ventana de Johari es una herramienta psicológica que se utiliza para mejorar la comunicación y la relación interpersonal. Fue desarrollada por los psicólogos Joseph Luft y Harry Ingham en la década de 1950, y desde entonces se ha convertido en una herramienta ampliamente utilizada en el ámbito de la psicología y el desarrollo personal. ¿Cómo acabar con la dependencia emocional?La Ventana de Johari se basa en la premisa de que cada individuo tiene una ventana compuesta por cuatro áreas: el área abierta, el área oculta, el área ciega y el área desconocida. Estas áreas representan diferentes aspectos de la personalidad y la información que se comparte o se oculta en una relación.El área abierta es aquella en la que tanto el individuo como los demás tienen conocimiento. Aquí se encuentran los aspectos de la personalidad, los pensamientos y los sentimientos que son conocidos y compartidos por todos los involucrados.El área oculta es aquella en la que el individuo tiene conocimiento, pero los demás no. Aquí se encuentran los aspectos de la personalidad, los pensamientos y los sentimientos que el individuo decide no compartir con los demás.El área ciega es aquella en la que los demás tienen conocimiento, pero el individuo no. Aquí se encuentran los aspectos de la personalidad, los comportamientos y las actitudes que los demás perciben en el individuo, pero que el individuo no es consciente de ellos.El área desconocida es aquella en la que ni el individuo ni los demás tienen conocimiento. Aquí se encuentran los aspectos de la personalidad, los pensamientos y los sentimientos que son desconocidos tanto para el individuo como para los demás.La Ventana de Johari se utiliza para ampliar el área abierta y reducir las áreas oculta, ciega y desconocida. Esto se logra a través del autoconocimiento, la retroalimentación y la comunicación abierta y honesta.Para aplicar la Ventana de Johari, es importante seguir los siguientes pasos:Autoevaluación: Reflexiona sobre tu propia personalidad, pensamientos y sentimientos. Identifica tus fortalezas, debilidades y áreas de mejora.Retroalimentación: Solicita retroalimentación a las personas con las que te relacionas. Pídeles que te den su opinión honesta sobre tu comportamiento, tus actitudes y cómo te perciben.Comunicación abierta: Expresa tus pensamientos y sentimientos de manera clara y directa. Comparte información sobre ti mismo de forma adecuada y sin temor al juicio.Escucha activa: Presta atención a la retroalimentación que recibes de los demás. Escucha sus opiniones y puntos de vista sin interrupciones ni juicios. ¿Cómo hacer un objetivo de vida?A medida que amplíes tu área abierta y reduzcas las áreas oculta, ciega y desconocida, mejorarás tu comunicación y tu relación con los demás. La Ventana de Johari te ayudará a conocerte mejor a ti mismo y a comprender mejor a los demás, lo que resultará en una comunicación más efectiva y una relación más sólida.Recuerda que la comunicación es clave en cualquier relación, ya sea personal o profesional. Utiliza la Ventana de Johari como una herramienta para mejorar la comunicación y fortalecer tus relaciones.No te pierdas este vídeo que te ayudará a comprender mejor la Ventana de Johari y su aplicación en la comunicación:Explorando la importancia de la retroalimentación en JohariLa Ventana de Johari es una herramienta de psicología que se utiliza para analizar y mejorar la comunicación interpersonal y la autoconciencia. Fue desarrollada por los psicólogos Joseph Luft y Harry Ingham en la década de 1950 y se ha convertido en una herramienta ampliamente utilizada en el ámbito personal y profesional.La retroalimentación juega un papel crucial en la Ventana de Johari, ya que nos ayuda a expandir nuestro cuadrante abierto y a reducir los otros cuadrantes. Al recibir retroalimentación de los demás, podemos descubrir aspectos de nosotros mismos que no éramos conscientes y que pueden ser valiosos para nuestro crecimiento personal y profesional.Todo esto nos permite obtener una visión más completa de nosotros mismos, alentándonos a explorar nuestras áreas ocultas y ciegas. Nos brinda la oportunidad de mejorar nuestras habilidades de comunicación, comprender cómo nuestras acciones afectan a los demás y desarrollar una mayor autoconciencia.Debe ser constructiva y honesta para que sea efectiva en la Ventana de Johari. Debe ser entregada de manera respetuosa y considerada, centrándose en el comportamiento y no en la persona.Cómo utilizar la Ventana de Johari para el crecimiento personalLa Ventana de Johari es una herramienta de psicología que se utiliza para mejorar la comunicación interpersonal y el crecimiento personal. Fue desarrollada por los psicólogos Joseph Luft y Harry Ingham en la década de 1950 y se basa en la idea de que todos tenemos áreas conocidas y desconocidas en nuestra personalidad.Para utilizar la Ventana de Johari como herramienta de crecimiento personal, es necesario seguir estos pasos:1. Autoevaluación: Reflexiona sobre tus fortalezas, debilidades y áreas de mejora. Sé honesto contigo mismo y reconoce tus áreas ciegas y ocultas.2. Feedback: Busca la opinión de personas de confianza y pide feedback sobre cómo te perciben. Escucha atentamente y considera sus puntos de vista.3. Reflexión: Analiza el feedback recibido y compáralo con tu autoevaluación. Identifica patrones y áreas en las que puedes trabajar para mejorar. ¿Qué es el miedo a perder una persona?4. Acción: Toma medidas concretas para ampliar tu área abierta y reducir las áreas ciegas y ocultas. Puedes buscar oportunidades de aprendizaje, asistir a talleres o buscar la ayuda de un coach o terapeuta.Al utilizar la Ventana de Johari de manera consciente y constante, podrás expandir tu conocimiento sobre ti mismo, mejorar tus habilidades de comunicación y desarrollar relaciones más auténticas y significativas.¿Has utilizado la Ventana de Johari en tu crecimiento personal? ¿Qué resultados has obtenido? ¡Déjanos tu opinión en los comentarios!Preguntas frecuentes sobre ¿Qué es y cómo se aplica la Ventana de Johari?En esta sección encontrarás respuestas a las preguntas más comunes relacionadas con la Ventana de Johari, una herramienta ampliamente utilizada en el ámbito de la psicología y el desarrollo personal. Descubre cómo funciona esta técnica y cómo puedes aplicarla en tu vida cotidiana para mejorar tus relaciones interpersonales y tu autoconocimiento.¿Cuáles son los beneficios de utilizar la Ventana de Johari en el ámbito laboral?La Ventana de Johari ofrece varios beneficios en el ámbito laboral. En primer lugar, promueve la comunicación efectiva al permitir que los empleados compartan información sobre sí mismos y sus habilidades. Esto ayuda a construir relaciones de confianza y a mejorar la colaboración en el equipo de trabajo. Además, facilita el autoconocimiento al ayudar a los empleados a identificar sus fortalezas y áreas de mejora. Esto les permite desarrollar su potencial y crecer profesionalmente. Por último, la Ventana de Johari ayuda a reducir los conflictos al fomentar la comprensión mutua y la empatía entre los miembros del equipo. ¿Cuáles son las principales características y etapas de la Ventana de Johari?La Ventana de Johari es un modelo de comunicación interpersonal que describe cuatro áreas de conocimiento: el ámbito abierto, el ámbito oculto, el ámbito ciego y el ámbito desconocido. Estas áreas representan diferentes niveles de información que una persona conoce sobre sí misma y que los demás conocen sobre ella. A medida que se desarrolla la comunicación y la confianza, se puede expandir el ámbito abierto y reducir los ámbitos oculto y ciego. El objetivo es aumentar la conciencia de uno mismo y de los demás para mejorar la comunicación y las relaciones interpersonales. La Ventana de Johari es una herramienta de autoanálisis diseñada por Joseph Luft y Harry Ingham, que se utiliza para mejorar la comunicación y el rendimiento en grupos. Esta metodología se basa en la idea de que el autoconocimiento y la retroalimentación de los demás son fundamentales para el desarrollo personal y profesional. Su estructura se divide en cuatro cuadrantes que representan diferentes aspectos del conocimiento personal. La Ventana de Johari es un modelo que permite a las personas entender mejor su propia conducta y la forma en que son percibidas por los demás. Su principal objetivo es fomentar el autoconocimiento y mejorar las relaciones interpersonales. La herramienta ayuda a identificar áreas de desarrollo personal al proporcionar un marco claro sobre lo que se conoce y lo que permanece oculto. Entre los usos más comunes de la Ventana de Johari, se destacan los siguientes: Fomentar la comunicación dentro de equipos. Identificar áreas de mejora en la dinámica de grupo. Ayudar a los individuos a reconocer sus puntos ciegos. La herramienta es especialmente útil en ambientes organizacionales, donde la interacción y el trabajo en equipo son cruciales. Al facilitar la retroalimentación, se promueve un mejor entendimiento y colaboración entre los miembros. Para implementar la Ventana de Johari en un equipo, es fundamental seguir un proceso claro. Aquí hay algunos pasos que puedes seguir: Presentación del concepto: Explica a los miembros del equipo qué es la Ventana de Johari y sus cuatro cuadrantes. Ejercicio de retroalimentación: Facilita un ejercicio donde cada integrante debe dar y recibir retroalimentación. Esto se puede realizar mediante cuestionarios o dinámicas grupales. Reflexión grupal: Luego del ejercicio, organiza una sesión de reflexión en la que se compartan las experiencias y aprendizajes obtenidos. Estas actividades no solo ayudan a identificar el área ciega, sino que también fomentan un ambiente de confianza y apertura. La comunicación efectiva es clave para el éxito de este proceso. La Ventana de Johari se compone de cuatro cuadrantes que representan diferentes niveles de conocimiento sobre uno mismo y sobre cómo los demás nos perciben: Área Libre: Información conocida tanto por uno mismo como por los demás. Este cuadrante es fundamental para la comunicación abierta. Área Ciega: Información que los demás conocen pero que uno mismo ignora. Aquí se pueden encontrar aspectos importantes que se necesitan descubrir. Área Oculta: Conocimiento que uno tiene sobre sí mismo pero que no comparte con los demás. Este cuadrante puede limitar la autenticidad en las relaciones. Área Desconocida: Información que es desconocida tanto para uno mismo como para los demás. Este cuadrante representa el potencial no descubierto. Entender estos cuadrantes permite a los individuos y equipos trabajar juntos para ampliar el Área Libre y reducir las áreas ciega y oculta. Este proceso es clave para el crecimiento personal y profesional. La aplicación de la Ventana de Johari en un contexto grupal tiene sus ventajas y desventajas. Conocerlas puede facilitar la decisión de usar esta herramienta: Ventajas: Mejora de la comunicación y la confianza entre los miembros del equipo. Fomenta el autoconocimiento y la autoevaluación. Ayuda a identificar y trabajar sobre los puntos ciegos. Desventajas: Puede generar incomodidad al recibir retroalimentación negativa. Requiere de un entorno de confianza y apertura para ser efectivo. El proceso puede ser lento, ya que se necesita tiempo para la reflexión. A pesar de las desventajas, los beneficios suelen superar los inconvenientes, especialmente en entornos donde la colaboración y el entendimiento son esenciales. La Ventana de Johari tiene un impacto significativo en la manera en que las personas se comunican entre sí. Fomenta una mayor apertura y claridad en las interacciones, lo que a su vez puede mejorar la calidad de las relaciones. Al trabajar en la reducción de las áreas ciega y oculta, los individuos pueden comunicarse de manera más efectiva, permitiendo una mejor comprensión y empatía. Esta herramienta promueve el diálogo y la retroalimentación constructiva, lo cual es esencial en cualquier relación. La creación de un ambiente donde la retroalimentación es valorada también puede ayudar en la resolución de conflictos y en la creación de lazos más fuertes entre compañeros, favoreciendo un entorno de trabajo más saludable. Imaginemos a un grupo de trabajo que decide utilizar la Ventana de Johari en su próxima reunión. Cada miembro del equipo completa un cuestionario donde identifica sus fortalezas y áreas de mejora. Luego, en pequeños grupos, comparten su retroalimentación y discuten lo que han aprendido. Al final del ejercicio, pueden descubrir que algunos aspectos que consideraban como debilidades son, en realidad, vistos como fortalezas por sus compañeros. Esta revelación ayuda a aumentar la confianza y mejorar la colaboración dentro del equipo. Además, aquellos que se dieron cuenta de sus áreas ciegas pueden trabajar en ellas, ya sea a través de formación o de nuevas estrategias, lo que contribuye al crecimiento individual y colectivo. La Ventana de Johari es una herramienta poderosa para el autoconocimiento, ya que facilita un proceso de reflexión continua. Para utilizarla efectivamente, se pueden seguir estos pasos: Autoevaluación: Reflexiona sobre tus habilidades y aspectos que deseas mejorar. Solicitar retroalimentación: Pide a tus compañeros que compartan sus percepciones sobre ti. Comparar y analizar: Compara la información recibida con tu autoevaluación. Este proceso no solo ayuda a identificar áreas de mejora, sino que también promueve un ambiente de crecimiento y aprendizaje continuo. Además, al abrirse a la retroalimentación, se facilita la creación de relaciones más auténticas y significativas. La Ventana de Johari es un modelo que ayuda a las personas a comprender su propia conducta y cómo son percibidos por los demás. Su principal función es promover la comunicación y el autoconocimiento, facilitando un espacio para la retroalimentación y el aprendizaje personal. Para crear una Ventana de Johari, primero se identifican los cuatro cuadrantes. Luego, los miembros del grupo participan en ejercicios de retroalimentación donde comparten sus percepciones y autoevaluaciones. A partir de ahí, se analiza la información para identificar áreas de mejora y fortalezas. El término "Johari" proviene de los nombres de sus creadores, Joseph Luft y Harry Ingham. El modelo fue desarrollado en 1955 como una forma de facilitar el conocimiento y la comunicación en grupos, proporcionando un marco para el autoconocimiento y la mejora interpersonal. El área ciega en la Ventana de Johari se refiere a la información que es conocida por los demás, pero que uno mismo ignora. Esta área puede incluir comportamientos o características que los demás han notado, pero de las que uno no es consciente. Trabajar en esta área es esencial para el crecimiento personal. La ventana de Johari es una herramienta de comunicación y psicología. Fue desarrollada por los psicólogos Joseph Luft y Harrington Ingham en 1955, y su objetivo es ayudar a las personas a entender mejor sus relaciones con ellos mismos y con los demás. Esta herramienta facilita el desarrollo personal y mejora la comunicación interpersonal. ¿Quieres conocerla?¿Qué es la ventana de Johari?La ventana de Johari es un modelo visual compuesto por una cuadrícula de cuatro cuadrantes. Cada uno representa distintos elementos del conocimiento propio y el de los demás acerca de uno mismo. Estos 4 cuadrantes de la ventana de Johari son:Área abierta. Esta sección incluye toda la información sobre unos mismo que es conocida tanto por uno mismo como por los demás. Esta área representa la transparencia y la comunicación abierta.Área ciega. Aquí encontramos información acerca de uno mismo que conocen los demás, pero no el propio individuo. Es dónde se ven reflejados aspectos de la personalidad que no somos conscientes pero que para los demás resultan evidentes.Área oculta. Incluye la información que uno conoce sobre sí mismo, pero que ha decidido ocultar a los demás. Refleja secretos, pensamientos y sentimientos privados.Área desconocida. Finalmente, en esta cuarta sección vemos representados aspectos del potencial humano que todavía no se han descubierto o desarrollado.¿Para qué sirve la ventana de Johari?La ventana de Johari tiene múltiples aplicaciones y beneficios tanto en el desarrollo personal como en la psicología y la gestión de equipos. Estos son algunos de los más importantes:AutoconocimientoLa ventana de Johari facilita el proceso de autoconocimiento al ayudar a las personas a descubrir aspectos de sí mismas que pueden no ser conscientes. A través del feedback de los demás, se puede obtener una mejor comprensión de las fortalezas y debilidades personales.Mejora de la comunicaciónEste modelo promueve la apertura y la transparencia en la comunicación. Al compartir más información sobre uno mismo y recibir feedback de los demás, se puede mejorar la comprensión mutua y la confianza en las relaciones.Desarrollo de la empatíaAl ser consciente de las áreas ciegas y ocultas, las personas pueden desarrollar una mayor empatía hacia los demás. Comprender que todos tienen áreas de conocimiento limitado sobre sí mismos puede fomentar un entorno de apoyo y comprensión.Fortalecimiento del trabajo en equipoEn un entorno de equipo, la ventana de Johari puede ayudar a mejorar la dinámica de grupo. Fomenta la apertura, además de que el feedback puede llevar a una mejor colaboración, comunicación y un proceso de resolución de conflictos asertivo y respetuoso.Crecimiento personal y profesionalAl identificar áreas desconocidas y trabajar para expandir el área abierta, las personas pueden lograr un crecimiento personal y profesional significativo. Este proceso puede llevar a una mayor autoconfianza personal y profesional significativo. Este proceso puede llevar a una mayor autoconfianza y efectividad en diversas áreas de la vida.Ejemplos de la ventana de JohariPara entender cómo esta dinámica ayuda al desarrollo profesional, podemos visualizarlo con el siguiente caso. Este ejemplo de la ventana de Johari nos ayuda a comprender la utilidad de este ejercicio:Área abierta: Ana sabe que es buena en la gestión de proyectos y sus compañeros también lo reconocen. Ella comparte sus éxitos y desafíos abiertamente y recibe feedback positivo sobre su habilidad para liderar equipos.Área ciega: Ana tiende a interrumpir a sus compañeros durante las reuniones, pero no se da cuenta de este hábito. Ellos lo notan y, a través del feedback constructivo, le hacen consciente de esta conducta.Área oculta: Ana se siente insegura acerca de sus habilidades técnicas, pero no lo ha compartido con nadie en el trabajo. Mantiene esta inseguridad oculta por miedo a ser percibida como incompetente.Área desconocida: Ana no se ha dado cuenta de su potencial para la innovación porque nunca ha sido puesta en una situación que requiera pensar de manera creativa y desarrollar nuevas ideas. Tanto ella como sus colegas desconocen esta habilidad potencial.A través de esta dinámica se potencian las habilidades personales y profesionales, y se puede contribuir a mejorar tanto el trabajo en equipo como la productividad. ¿Te gustaría conocer más ejercicios como éste? Accede al postgrado en coaching y descubre cómo sacar el máximo potencial, tanto tuyo como ajeno. ¡Inscríbete!Postgrado experto en Coaching Profesional y Personal Scroll to Top The Johari Window model is a tool that helps people to get a better understanding of themselves. It also improves mutual understanding between individuals in a group. Furthermore, the model also helps an individual to understand how others see them. It is based on the trust gained by disclosing information about yourself to others. Moreover, it helps you gain insight about yourself from their feedback. The Johari window model includes four squares or window panes. Together they contribute to forming a complete awareness of self. ● understanding and improving self-awareness ● personal development ● improving communications with team members ● enhancing interpersonal relationships ● fostering team development The Johari window model is a technique that helps in improving understanding among team members. American psychologists Joseph Luft and Harry Ingham developed this tool in 1955. The model’s name “Johari” is derived from the combination of the first two names of the psychologists. The model is used to help individuals get a better understanding of themselves and learn how they are seen by others. It is also known as the revelation or feedback model for raising self-awareness. The Rationale Behind the Johari Window Model The rationale behind the Johari Window model is that people have the inherent ability to consider one of four approaches when building interpersonal relationships with others. These include the following abilities: ● Revealing a lot of information to others ● Disclosing any information ● Taking feedback or criticism in a constructive way ● Disregarding or ignore any feedback about oneself The Johari Window model can answer the following questions: ● What do others know about the individual? ● Are there things that others do not know about the individual that they should know? ● Some things that others know about the individual that the individual should know? ● What is unknown to the individual and those around the individual? How is the Johari Window Model Used? The Johari Window model is a very easy tool for learning about oneself. It also helps get an idea of how others see you. The model uses a list of common adjectives, usually 57 words. To use the Johari Window model, an individual applies the adjectives that describe them. It is helpful to use as many adjectives as possible. Then, the same adjectives are used to describe other members of the team. So if there are 4 team members, then the adjectives have to be used for each one of them. This step is very important for a fair evaluation. The words are then plotted on the Johari window. Source: Lifevise The Johari window model has four quadrants or panes. Each pane represents some information. The model actually looks like a window when drawn. The four quadrants or panes are open area – known to you and others, blind spot or area- unknown to self but known to others, hidden area – known to you but hidden from others, and unknown area – not known to you or others. 1. Open Area The first quadrant or window is known as the open area. It represents information that you know as well as others who know you. This information can be anything about an individual, including emotions, behavior, skills, besides others. For example, say you are giving a public speech in an open arena. During the opening of your speech, you have to introduce yourself to the audience. You give out your name, title, qualifications, how long you will be speaking, and the subject matter to the audience. This reveals information about yourself to the audience. Feelings and opinions can also fall under this area. The bigger the open area is, the more effective is the communication. This in turn leads to the development of trust and authentic relationships. 2. Blind Area The blind quadrant or blind spot area represents all the things that you are not aware of yourself. However, others around you are aware of these traits or behavior. For example, you may unintentionally arrive late at an important meeting and others present at the meeting might perceive that as being irresponsible and insincere behavior. Or you may be someone who is introverted in nature and does not speak up much at meetings, others may perceive that as not being interested in the meeting or having an air of attitude about yourself. The bigger this area is, the less effective is the communication. By receiving information or feedback from others, an individual can gain insight about themselves and improve. 3. Hidden or Facade Area The third quadrant in the Johari window model is the hidden or facade quadrant. This section represents things that are known to you but not to others around you. It may consist of private information, emotions, experiences you do not wish to reveal about yourself to others. If an individual trusts another person, he may wish to reveal something personal about himself. This is how strong and deeper relationships are built. 4. Unknown Area Finally, the fourth quadrant or windowpane represents the unknown area where no communication exists. Neither the individual nor those around him are aware of it. The unknown area may contain information such as subconscious memories from childhood, hidden beliefs, or feelings the individual is unaware of. Benefits of Johari Window Model The Johari window model provides various benefits not only to achieve better self-awareness but also to improve relationships with others through effective communication and help foster team building. Self-Awareness The Johari Window is a helpful and easy-to-use self-analysis tool. It provides an individual with the opportunity to get a better understanding of his strengths, weaknesses, opportunities and threats by taking into account views from other people. The model aids in enhancing interpersonal relationships as the model allows everyone to interact with each other and provide feedback on personal development. Effective Communication The Johari window model is based on the concept of increasing trust between individuals, and thus, it paves the way for effective and open communication. This way it helps to increase understanding between individuals in a group or within a team. Team Development Strong team building requires interaction and open communication between members. This model boosts the interpersonal relationships among the team members by helping each other get to know each other better. Personal Development The model provides an opportunity for self-improvement since the blind spot area reveals facts, behavior or traits unknown to an individual but known to others. This allows the individual to learn things about himself not known but perceived by others and take action to reduce or correct those attitudes, behavior, habits and so on. Group Dynamics The Johari window model also helps in creating open conversations and exchanging feedback within a team. This fosters team bonding and enhances performance. It achieves this by developing a mutual understanding among the team members and removing the scope of miscommunication. Source:Wikipedia Finding out what your Johari Window represents requires honesty on your part. You will also need a group of peers or team – people you trust. For starters, you need to choose some adjectives that you think describe you from a setlist. Additionally, ask your peers or team members to do the same. After each of you has completed the task, you can spot the differences between the adjectives you and your peers chose for you. Once you gain a clear understanding of where the differences are you can devise a plan to help improve yourself. How to discover your Johari Window model? 1. Choose people you trust and who you think knows you, or members of your team if you are in a working environment. 2. Review the list of 57 words and circle as many words as you can that you think best describe you. 3. Also, ask your peers or team members to complete the same task and let them choose the words they think best fit you. 4. Place words in the respective window panes. 5. Position words your peers or team members chose for you but you didn’t in the blind spot area and leave the remaining words in the unknown space. 6. After you have reviewed each of the four panes in the Johari window, you can get a better insight about yourself, and how your peers and team members perceive you. The Johari Window Model in Team Building A group may consist of several members with each individual having a distinct personality. When a group project includes a diverse range of members, it is very likely for miscommunication to occur. This can happen especially if the team members are not so familiar with each other. In fact, many studies show that the majority of failed projects happen due to communication gaps between team members. In such cases, team members can use tools like the Johari window to improve communication. Furthermore, it can enhance understanding between members while reducing friction. It can also help in eliminating the scope of misunderstandings. Common Communication Problems in Groups It is imperative to have clear communication in project management. This is because a group consists of distinct individuals with unique skills and experiences. Together they need to carry out multiple tasks and achieve a certain goal within a specified timeline. However, lack of trust or team spirit can discourage the individuals so the entire project can fall apart. Here are some effects of the absence of open communication between team members: ● Absence of clear vision – Each team member of the group may have a different idea of what the ultimate goal of the project is. As a result, each member works differently, resulting in confusion, delay, or failure of the project. ● Lack of coordination and cooperation among the members – If individuals within a team are not familiar with each other and do not have a better understanding of each other, they fail to coordinate and cooperate with each other adequately, and as a result, the project may suffer. ● No appreciation or recognition – Without proper instructions on the different roles and responsibilities of the individuals in a team, the efforts of individual team members may go unnoticed. This can demotivate the team members and they are likely to underperform but proper methods have to be developed for fair evaluation and justified appreciation. In a team project or any group, the ultimate goal is the expansion and development of the open space area in the Johari Window model. This is the objective for all the individuals in a group. This is because the open area represents clear and effective communication between members and leads to better team bonding. Build strong work relationships The Open Quadrant reduces the scope of misunderstanding and mistrust among members. It achieves this by creating opportunities for clear communication between members. It covers a vast range of topics, information, feelings, views, etc. The portion of the open area provides opportunities for building strong work relationships. Most of the time, people who know each other will have larger open areas while those who are new or unfamiliar with others will have smaller open areas. The open area can increase by disclosing information from the blind spot or hidden area. This can happen as a result of the natural progression of time. It can be through team-building activities, engaging with each other. It can also be through exchanging feedback and criticism. However, private and confidential information does not fall in the open area. Personal space needs to be there, even among peers. A healthy group includes members who respect each other’s personal space while being empathetic towards each other and authentic. Professional Leadership Institute provides a full course on team assessment training! You can enroll in the program or take the free preview. Make better-informed decisions The Blind Spot Area is the region that mostly contains ways to enhance personal and team development. The individual can make better-informed decisions on behavioural changes while fostering team bonding by sharing strengths and weaknesses. The blind spot traits in this area can range from skills and expertise to behavioural issues which have scope for improvement. Irrespective of the type of information revealed here, constructive criticism and feedback can help the individual become a better person and a more productive worker. Information in the blind spot areas help in the expansion of the open area. Grow together The Hidden Area contains the personal information of an individual. It is best to reveal information in this quadrant cautiously to other individuals as it can have negative consequences. However, if the organization’s culture is based on mutual trust and respect, revealing can help both the team and individual to grow and develop. Expand comfort zone The Unknown Area is the area containing the highest potential unknown to individuals and others around the individual. Getting into the unknown area of the Johari Window model can help an individual expand his comfort zone. It can also help gain a better understanding of others around an individual. Although it can be a challenge to bring awareness to the feelings, emotions, beliefs and thoughts that exist in the Johari window unknown quadrant, it is not entirely impossible. Professional Leadership Institute (PLI) is an educational website providing professionals from all types of businesses with practical education in entrepreneurial leadership. To keep evolving your leadership toolkit, additional PLI resources below will be useful: 1. How Being Competent Can Help Improve Team Performance 2. How To Apologize In The workplace, And Mean It 3. A Guide To Professionalism