Click Here

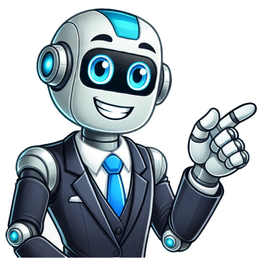

Estrutura para telhado de madeira

No momento da construção de uma casa, o tipo de telhado que será utilizado é uma decisão que precisa ser bem pensada e combinada com o restante do projeto. Isto porque, além de toda a questão estética, é uma peça que garante a qualidade interna do imóvel. É aí que entra o telhado de madeira.Entre tantas opções disponíveis no mercado, o telhado de madeira é um que nunca sai de moda e apresenta um bom custo-benefício. Continue lendo este conteúdo e conheça os tipos, a estrutura e quais as telhas indicadas para um telhado de madeira. Uma água, duas águas, três águas, chalé e sobreposto, estes são os tipos de telhado de madeira mais utilizados em construções. Conheça as características de cada um: O telhado de madeira de uma água é o mais simples e utilizado em pequenas residências. Ele possui apenas um lado de escoamento. A principal característica deste tipo é o custo bastante acessível. O tipo mais conhecido e utilizado de telhado de madeira é o de duas águas, ele possui dois lados de escoamento. O modelo ainda tem duas subdivisões: o cangalha, em que a cumeeira é o encontro dos dois lados, e americano, em que uma das partes é mais alta que a outra. O telhado de três águas possui três lados de escoamento, o que torna a passagem da água mais rápida. Por seu formato triangular, é mais indicado para residências maiores. Certamente o tipo de telhado chalé é o mais charmoso. Ele também possui dois lados de escoamento e é bastante encontrado em projetos sustentáveis. Saiba mais sobre o telhado do chalé.O tipo de telhado sobreposto permite criar diferentes modelos de sobreposição com quantos lados de escoamento desejar. É o tipo mais caro de telhado de madeira. Ainda existem outros telhados como o telhado verde, telhado curvo, em “L” e muitos outras. Confira todos os telhados e suas características em nosso post sobre os tipos de telhado.A estrutura do telhado de madeira é formada por uma série de partes, conheça cada uma delas:A tesoura é o principal item do telhado de madeira. Ela servirá para dar sustentação a toda a estrutura. O seu nome deve-se ao formato retangular que apresenta. Ela é formada pelo:Pendural: posicionada verticalmente na tesoura, a pendural recebe o peso das peças colocadas na diagonal;Diagonal: responsável por comportar o peso das terças, as peças diagonais têm este nome pela posição em que ficam;Chapuz ou calço: o chapuz, também conhecido como calço, é responsável por travar as terças nas diagonais;Linha: localizada na parte inferior da tesoura, a linha serve para distribuir as cargas da tesoura para a viga ou pilar em que a estrutura está apoiada;Posicionadas na longitudinal do telhado, as terças são responsáveis por juntar as tesouras, receber o peso dos caibros e distribuir. Ficam em posição transversal no telhado e servem para receber as cargas da ripas e passar para as terças. Assim como as terças, as ripas têm posição longitudinal. Nelas são apoiadas o peso das telhas, que é transferido para os caibros.Além dos elementos internos que formam a estrutura do telhado de madeira, também existem elementos externos que têm suas próprias nomenclaturas e funcionalidades. Veja as principais delas abaixo:A cumeeira é a parte superior do telhado, responsável por dividir as águas.É uma linha diagonal que faz a ligação da cumeeira com a testeira. Em cima dele também vão as telhas. Rincão é o nome dado à parte baixa do encontro de duas águas. Também conhecido como água furada, são perpendiculares, ou seja, estão a 90º uma da outra. O beiral é toda a parte do telhado que está projetado para fora da construção.A testeira é o acabamento do telhado de madeira. Ela possui cerca de 15 cm de largura. Além de todo o cuidado que deve-se ter com a estrutura, respeitando o tamanho e funcionalidade de cada parte, outro ponto muito importante é a inclinação do telhado de madeira. Apesar de, geralmente, a peça possuir inclinação de 30%, é preciso calcular corretamente a inclinação do telhado em todas as etapas do processo de construção.E também é sempre bom consultar as instruções do fabricante das telhas para entender quais as recomendações para aquele modelo. O passo mais importante para um telhado de sucesso é a espécie de madeira escolhida para a sua confecção. Por isso, as madeiras maciças e mais duráveis são as melhores opções para este projeto. Confira as espécies mais indicadas. A Peroba-rosa é uma espécie de madeira bastante conhecida por sua beleza e resistência aos cupins e ótimo acabamento. A Garapeira é uma madeira de durabilidade moderada e que possui fácil manuseio. Ela também permite um acabamento com brilho. A Cambará é uma das espécies que apresenta melhor custo-benefício. E por ser muito dura, tem bastante resistência e durabilidade. A Angelim é uma madeira muito dura e resistente, bastante indicada para projetos arquitetônicos. Bastante fácil de trabalhar e flexível, a espécie de madeira Guajará é uma ótima opção especialmente para as ripas do telhado. O Eucalipto é uma madeira bastante forte e resistente. Ademais, a espécie possui uma durabilidade muito boa. Conheça mais madeiras e entenda melhor suas recomendações de aplicação em nosso conteúdo completo sobre todos os tipos de madeira.O telhado de madeira combina perfeitamente com um diversos tipos de telhas. Entenda as características de cada uma delas:As telhas de cerâmica são uma das mais utilizadas nas construções brasileiras. Este tipo de telha abrange diversos modelos como: Encontradas nas cores vermelha, pêssego, branca, cerâmica queimada e esmaltadas. Elas devem possuir uma inclinação mínima de 30% e acima de 45% as telhas devem ser amarradas. O tamanho de uma peça fica em torno de 43cm x 26cm. Tem ótima vazão pluvial e precisa de uma inclinação mínima de 35%. Mede por volta de 48cm de comprimento, 20 cm a largura da ponta superior e 15 cm a largura da ponta inferior.Com um rendimento de 13 peça/m², este modelo é indicado para telhados maiores. A sua inclinação deve ser de 30%.A telha de zinco não é muito utilizada em residências, pois traz certo desconforto devido ao barulho da chuva e a absorção de calor. É uma opção de custo baixo e fácil instalação, recomendada mais para telhados embutidos, já que sua aparência não agrega muito valor. Uma alternativa residencial pode ser a telha térmica.Muito usada nas casas norte-americanas, a telha Shingle vem ganhando mais espaço na arquitetura brasileira. Apesar de ter um custo um pouco elevado, o modelo ganha na beleza e durabilidade. A telha de concreto é a mais resistente do mercado. Ela proporciona um excelente conforto térmico e as variedades de cores geram uma versatilidade ao ambiente. A peça também é totalmente impermeável, diferentemente dos modelos das de cerâmica. A telha com melhor custo-benefício do mercado é a telha de fibrocimento. A peça é leve e resistente, por isso, deve haver um cuidado maior na fixação para evitar danos em situações de chuva. A telha ecológica é feita a partir de camadas de fibras vegetais impermeabilizadas com betume e protegidas por resina. As suas cores vermelha, verde, preta e marrom são resultado do processo de pigmentação. A peça é leve e muito fácil de instalar. A telha gravilhada é outra tendência trazida para o Brasil e que recentemente ganhou bastante espaço nas construções. Ela é feita de metal e revestida com uma camada de Gravilha de Rocha Moída, mas com tratamento cerâmico. A peça é leve, resistente a ventos fortes, mudanças de temperatura, geada, granizo e neve. Sua instalação é simples e um telhado composto por esta telha garante um excelente isolamento térmico. A telha de vidro e policarbonato é uma ótima opção para quem deseja iluminar mais o ambiente. A peça pode ser colocada em todo o espaço ou entre telhas de cerâmica. Ela também é muito utilizada em pergolados e espaços abertos. Saiba mais sobre outras telhas e suas aplicações de uso em nosso guia completo sobre os tipos de telha.A instalação do telhado requer um planejamento bem elaborado, pois ele irá proteger a construção de todos os fatores externos, garantindo a segurança e conservação da edificação. Confira alguns cuidados importantes no momento do planejamento e instalação do telhado de madeira: Para a instalação do telhado é preciso ter uma estrutura de sustentação firme e sem falhas. Isto será fundamental para garantir a segurança e durabilidade do espaço. Então, antes de montar o suporte para as telhas e as próprias telhas, entenda se as paredes são mais grossas ou finas e a partir disso, defina se aplicará uma telha mais pesada ou leve. Assim como em toda a casa, o planejamento é essencial. Antes de comprar as madeiras, telhas e materiais complementares, realize o cálculo detalhado da área total, inclinação e estimativa de custo. Caso não tenha muita experiência no ramo, converse com um especialista, ele saberá lhe ajudar nas questões de gastos. No momento da instalação o indicado é sempre seguir as orientações dos fabricantes. Uma vez que, o modo de colocar e os cuidados posteriores podem variar de acordo com o processo de fabricação. Mas também é possível destacar algumas instruções que se aplicam para todas: Faça a instalação da direita para a esquerda e de baixo para cima;Evite andar sobre o material, use uma ripa de madeira sobre a estrutura para se locomover;Pregue as telhas às ripas com brocas apropriadas para essa função. A madeira é um material suscetível ao ataque de cupins e outras pragas. Por isso, o recomendado é ficar atento à procedência da madeira e às orientações do fabricante. Caso a peça não tenha recebido nenhum tratamento, cabe verificar a possibilidade de aplicar verniz ou outro tipo de proteção antes de começar a instalação das telhas. Uma infiltração no telhado nem sempre é resultado de falhas nas telhas, às vezes, elas podem estar somente mal pregadas. E com isso, um vento forte é o suficiente para tirá-la do lugar. Para evitar prejuízo na estrutura, no forro e até mesmo na parte interna do imóvel, é recomendável ao final da instalação verificar, sem exceção, cada uma das telhas. Caso alguma não esteja bem firme, faça imediatamente a fixação. Além de todos estes cuidados que citamos para o planejamento e instalação do telhado de madeira e das telhas, outro processo é fundamental para aumentar a vida útil da estrutura: a manutenção. A manutenção preventiva é um processo que garante a durabilidade e funcionalidade de toda a construção. Para fazer isso, a cada seis meses, suba no telhado, tomando os devidos cuidados, e inspecione todas as telhas. Veja se não existem pontos de vazamento e nem infiltrações. Também aproveite para limpar a calha e deixá-la livre para a passagem da água. Não é atoa que o telhado de madeira é o mais utilizado nas construções, a peça possui uma série de vantagens. Confira algumas:Proteção térmica: a madeira é um material que possui um excelente isolamento térmico e pensando na sua utilização no telhado, local que recebe ainda mais incidência de raios solares, sua proteção se torna ainda mais eficiente;Proteção acústica: além de conservar a temperatura, outra característica da madeira é proporcionar isolamento acústico. Com um telhado de madeira os ruídos externos são amenizados e o espaço fica mais tranquilo;Visual agradável: por ser um material que permite ser trabalhado em diversos estilos, a madeira é capaz de proporcionar um ambiente agradável em quase todos os estilos; Sustentável: a madeira é um material totalmente sustentável e que não agride o meio ambiente e nem a saúde das pessoas. Sendo assim, sua utilização é bastante benéfica ao meio ambiente. Levando em consideração as vantagens do telhado de madeira, sua funcionalidade e custo-benefício, vale a pena sim investir nesta estrutura. Uma vez que, além do que, também combina perfeitamente com diferentes estilos de decoração e comporta vários modelos de telhas. As partes do telhado são importantes para garantir eficiência e durabilidade da estrutura. Além disso, são elas que protegem o interior da edificação contra chuvas intensas, ventos fortes, tempestades etc. Então, quando você, profissional da construção civil, conhece bem as partes do telhado, fica mais fácil executar um projeto adequado e seguro. Inclusive, esse conhecimento ajuda a evitar refações, que encarecem a obra e desagradam o cliente. Até porque, ao conhecer as partes do telhado você pode garantir a escolha correta dos materiais, calcular as cargas e dimensionar a estrutura de suporte com segurança. Quer entender mais sobre o assunto? Continue a leitura! Quais são as partes de um telhado? Existem diversas partes de um telhado, que tem funções estruturais e estéticas. Confira! Tesoura A tesoura é uma estrutura de suporte do telhado, feita de vigas que se cruzam formando triângulos para dar estabilidade e resistência. Com isso, a tesoura é responsável por sustentar o peso do telhado e distribuí-lo adequadamente. A tesoura é formada por outras subpartes, que trabalham juntas para torná-la resistente, estável e segura. Eles são: Terças – vigas horizontais no topo da tesoura, que vão de uma parede à outra e dão suporte ao telhado; Pendurais – vigas diagonais localizadas no centro, conectando as terças à parte de baixo da tesoura para fortalecer e estabilizar a estrutura; Linha inferior – viga horizontal na parte inferior da tesoura, conecta as extremidades das terças e fornece mais suporte ao telhado; Contraventamentos – peças diagonais que unem os pendurais às terças, ajudando a tornar a tesoura mais resistente e estável; Escoras – peças verticais que fornecem suporte lateral à tesoura, ajudando a evitar movimentos indesejados; Chapuzes – conectores metálicos usados para unir as diferentes partes da tesoura, mantendo tudo bem fixado e seguro. Trama A trama é formada por ripas, tábuas colocadas lado a lado. Essas ripas servem como base para fixar as telhas e criar uma superfície sólida onde elas são instaladas no telhado. Assim como a tesoura, a trama também tem subpartes, formadas por terças, caibros e ripas. Quer dizer, as terças são a estrutura principal da trama, os caibros se fixam sobre as terças, e as ripas são posicionadas sobre os caibros. Parte externa A parte externa do telhado é a cobertura visível, que protege a edificação contra ventos fortes, chuvas intensas e outras condições climáticas. Essa cobertura pode ser feita de diferentes materiais, como telhas de cerâmica, telhas de concreto, telhas metálicas e outras opções disponíveis. Estrutura de telhado de madeira A estrutura de um telhado de madeira é composta por três elementos principais: tesouras, terças e ripas. É importante entender bem como esses elementos se encaixam para serem instalados corretamente, garantindo a estabilidade e a resistência do telhado. A estrutura de um telhado metálico envolve perfis metálicos principais, secundários e elementos de fixação. Além disso, o telhado metálico pode incluir outros componentes, como isolantes térmicos e telhas metálicas, fixadas sobre a estrutura metálica. Estrutura de telhado fibrocimento A estrutura de um telhado em fibrocimento é composta pelos mesmos elementos básicos do telhado de madeira: tesouras, terças e ripas. É importante escolher com cuidado as dimensões e o espaçamento das ripas, além de usar fixadores e acessórios apropriados para garantir a fixação segura das telhas. Quais são os tipos de estrutura do telhado? Existem diversos tipos de estrutura do telhado. Saiba mais! Telhado de tesoura Essa é a estrutura mais comum, formada por tesouras triangulares que se apoiam nas paredes. Elas são compostas por terças horizontais (vigas superiores), pendurais diagonais (vigas de reforço) e linha inferior (vigas inferiores). Telhado em água/de uma água É um tipo de telhado com uma única inclinação. É frequentemente usado em estruturas como galpões ou áreas de armazenamento. Telhado em duas águas O telhado com duas águas é comum em casas. Ele tem duas partes inclinadas presentes no topo, formando um “V”. Isso ajuda a água da chuva a escorrer melhor. A principal diferença entre o telhado em duas águas e o telhado de tesoura está na complexidade da estrutura. Quer dizer, o telhado com duas águas é mais simples e adequado para a maioria das construções residenciais. Enquanto isso, o tesoura é mais elaborado e utilizado em construções que exigem maior resistência. Telhado em quatro águas/de quatro águas O telhado de quatro águas é caracterizado por ter quatro inclinações que vão para o centro. É comumente usado em casas com um estilo arquitetônico específico, como o estilo colonial. Como se chama o beiral do telhado? O beiral é a parte que “avança” além da parede no final do telhado. É como uma “sobrinha” que protege as paredes e as janelas da chuva e do sol. Afinal, ele ajuda a desviar a água da chuva para longe da casa, evitando danos causados pela umidade, como mofo. O que é o espigão do telhado? O espigão do telhado é como uma “ponta” localizada no topo, onde as duas partes inclinadas se encontram. Ele pode ser feito de tijolos, concreto ou outros materiais e possibilita suporte e estabilidade ao telhado. Além disso, o espigão ajuda a evitar que a água da chuva entre, protegendo a casa de possíveis danos. O que é tabeira no telhado? A tabeira no telhado é como uma “borda” que fica na beirada. Ela é feita de madeira, concreto ou outros materiais e serve para proteger o telhado e a casa. Além disso, a tabeira dá um acabamento bonito e ajuda a evitar que a água da chuva entre pelo lado do telhado. Se qualifique e tenha mais oportunidades no mercado Então, tirou as suas principais dúvidas sobre as partes do telhado? Como você viu, conhecer bem esses elementos é importante para evitar problemas como vazamentos, infiltrações e danos estruturais. Assim, é possível instalar o telhado de maneira eficiente, de modo que ele seja durável e seguro. Por esse motivo, acesse aqui o curso de Renovação de Telhados, em parceria com a Brasilit. No Parceiro da Construção temos cursos práticos, 100% gratuitos, on-line e com certificados sobre Construção Civil! Com a plataforma de conteúdos do Parceiro, você estará mais preparado tecnicamente e aumentará suas oportunidades de trabalho para elevar o faturamento. Escola Engenharia > Coberturas > Telhados Por Caio Pereira • Atualizado em 20 de novembro de 2018 Telhado é o componente utilizado na construção civil a fim de realizar a cobertura de uma casa, prédio ou outra edificação. Tem função de cobrir e proteger a área interna de uma edificação, evitando a entrada de raios solares, água da chuva, vento, e animais, estética pois quando bem desenhado e projetado dá mais beleza à casa e de fazer o isolamento acústico e térmico da casa. O telhado é composto por telhas inclinadas de forma a conduzir a água da chuva para as calhas e posteriormente para o solo. Pode ser construído com diferentes tipos de telhas de acordo com a necessidade da edificação e serem confeccionados com vários materiais como pedras, madeira, cerâmica, cimento, metal, vidro, etc. O material destinado a execução de um telhado deve apresentar as seguintes condições: Ser impermeável. Ser resistente. Ser inalterável quanto à forma e peso (com exceção das alterações devido às dilatações e contrações dos materiais. Ser leve. Ter durabilidade. Ter custo razoável. Ser de fácil manutenção. Partes e componentes de um telhado Um telhado é composto por vários elementos que têm a função de sustentar e fixar as telhas e transmitir os esforços do telhado para os elementos estruturais. Para facilitar o entendimento, separei as partes de um telhado de madeira e de estrutura metálica. Telhado de madeira Partes de um telhado de madeira A estrutura de madeira recebe uma armação geralmente feita com o formato de uma tesoura aberta. Sobre esta armação colocam-se os próximos elementos de forma a montar o telhado. Um telhado de madeira é composto por: Apoio ou berço: É o elemento que faz a ligação de contato entre a estrutura do telhado e o elemento estrutural que suportará o peso do mesmo. Linha: Viga horizontal que tem a função de resistir aos esforços de tração gerados pelo telhado. Pendural: Elemento vertical no centro da tesoura que vai desde a superfície da linha até a cumeeira. Empena ou perna: São as partes inclinadas da tesoura. Definem a declividade do caimento do telhado. Diagonal ou mão francesa: Geralmente trabalham à compressão. Fazem a ligação entre a perna e a linha. Chafuz: Ajudam na fixação das terças nas pernas. Terça: Elementos longitudinais que servirão de apoio para os caibros. Caibro: Sustentam as ripas. Ripa: Elementos que receberão as telhas. Devem ser colocadas de forma a garantir que uma pessoa possa passar por entre as ripas. Beiral: É a parte do telhado que ultrapassa o limite do alinhamento da parede. Veja mais sobre o beiral. Telha: É o elemento utilizado na cobertura dos telhados. Cumeeira: É, geralmente, o ponto mais alto do telhado. Está localizada no encontro entre duas águas. De acordo com a NBR 8039, a cumeeira deve ser executada com uma argamassa impermeável, insolúvel em água, com capacidade de retenção de água e que garanta uma boa aderência. Telhado metálico Partes de um telhado metálico Um telhado metálico é composto por: Telha: Cobertura que pode ser de alumínio, aço ou amianto. Terça: Elemento longitudinal que servirá de apoio para as telhas. Apoio da terça: Marca a posição das terças e auxilia na sua fixação. Corrente: Faz o travamento entre as terças, evitando a flambagem horizontal. Mão francesa: Faz o travamento entre as terças e o arco, evitando a flambagem vertical. Arco: Treliça metálica que formará a estrutura do telhado. Tirante: Absorve os esforços horizontais no arco. Contravento horizontal: São barras instaladas entre as terças em formato de X para evitar o deslocamento horizontal da estrutura do telhado. Contravento vertical: São barras instaladas entre os pilares da estrutura do telhado de forma a evitar deformações causadas pela ação do vento, principalmente. Pilar: Elemento estrutural que tem a função de transmitir os esforços do telhado para a fundação. Podem ser feitos com estrutura metálica ou concreto armado. Bloco: Elemento de fundação que irá transmitir os esforços recebidos pelo pilar para as estacas. Estaca: Tem a função de transmitir todo o peso da estrutura do telhado para o solo. Tipos de telhados O telhado é uma das últimas etapas de construção de uma edificação. Depois de concluída as etapas de fundação e estrutura, parte-se para a execução do projeto do telhado. Um telhado considerado seguro e econômico precisa seguir um passo a passo e normas de execução como em todas as outras etapas da obra. De acordo com o projeto, o os tipos de telhados podem ser de 1 água, quando há somente um caimento; de 2 águas, quando existem dois caimentos geralmente dividindo a edificação ao meio; de 3 águas, 4 águas ou de várias águas. A quantidade de águas ou caimentos dependerá da opção do arquiteto ou engenheiro quanto à alguma exigência técnica ou apenas estética. Tipos de telhados Neste artigo, vamos mostrar-lhe o preço por metro quadrado da estrutura de madeira para telhados, uma opção cada vez mais popular e esteticamente apelativa. Saiba quanto custa este tipo de projeto e quais os fatores que influenciam o seu preço final. Saiba tudo sobre a durabilidade, resistência e qualidade das estruturas de madeira e decida se é a melhor opção para o seu projeto de construção. O preço por m2 de uma estrutura de madeira para telhado pode variar em função do tipo de madeira utilizada, do design e das especificações do projeto. Em geral, o preço situa-se entre 50 e 100 euros por metro quadrado. A estrutura de madeira para telhados oferece numerosas vantagens, como a durabilidade, a resistência e a versatilidade do design. Além disso, é um material sustentável e esteticamente atrativo. Para calcular o custo da estrutura de madeira para telhados, é necessário ter em conta vários fatores, como o tipo de madeira selecionado, o tratamento necessário para a proteger dos agentes externos, o desenho arquitetónico, a complexidade da estrutura e os custos adicionais de instalação. É importante pedir orçamentos pormenorizados a profissionais ou empresas especializadas na construção em madeira. Estes orçamentos devem incluir informações sobre o tipo de madeira a utilizar, a quantidade necessária, os tratamentos necessários e os custos de mão de obra. O preço por metro quadrado de uma estrutura em madeira pode variar em função de vários fatores, como o tipo de madeira utilizado, o design e a complexidade da estrutura, bem como a localização geográfica. De um modo geral, o custo médio de uma estrutura de cobertura em madeira pode variar entre 50 euros e 100 euros por metro quadrado. No entanto, é importante notar que este intervalo pode variar significativamente em função das considerações acima mencionadas. É aconselhável solicitar orçamentos detalhados a profissionais do sector, que poderão efetuar uma análise mais precisa, tendo em conta as caraterísticas específicas da estrutura pretendida. O custo por m2 de uma estrutura em madeira para telhado pode ser influenciado por vários fatores. Estes incluem: Tamanho e complexidade da estrutura: O tamanho e a complexidade da estrutura de telhado podem influenciar diretamente o custo por metro quadrado. Estruturas maiores ou mais complexas, com desenhos arquitetónicos elaborados, requerem mais material e tempo de trabalho, o que se traduz em custos mais elevados. Tipo de madeira utilizada: A escolha do tipo de madeira tem um impacto significativo no custo. Algumas madeiras são mais caras do que outras devido à sua disponibilidade, resistência, durabilidade e aspeto estético. As madeiras exóticas ou especializadas tendem a ser mais caras do que as madeiras comuns utilizadas nas estruturas de cobertura. Qualidade da madeira: A qualidade da madeira também pode influenciar o custo. A madeira de alta qualidade, com menos nós, defeitos e maior resistência, tende a ter um preço mais elevado. Conceção estrutural e pormenores de construção: As conceções estruturais mais complexas ou com pormenores adicionais, como vigas ou curvas decorativas, podem exigir trabalhos personalizados e, por conseguinte, aumentar o custo por m2. Acessórios e elementos adicionais: Os acessórios e elementos adicionais, como vigas de reforço, conectores metálicos ou acabamentos especiais, também podem influenciar o custo por m2 de uma estrutura de madeira para telhado. É importante notar que estes fatores podem variar em função da localização geográfica, dos custos de mão de obra e de outros aspetos específicos do projeto. Por isso, é aconselhável efetuar uma análise detalhada e obter orçamentos específicos para obter uma estimativa exata do custo por metro quadrado de uma estrutura em madeira. Vantagens da utilização de estruturas em madeira para telhados: Menor custo inicial: a madeira é geralmente mais barata do que o aço ou o betão, o que reduz o custo global da construção do telhado. Menor custo de mão de obra: a instalação de uma estrutura de madeira é geralmente mais rápida e fácil, o que pode resultar em custos de mão de obra mais baixos em comparação com outros materiais. Disponibilidade e acessibilidade: A madeira é um material amplamente disponível e de fácil acesso, o que significa que é mais fácil encontrar fornecedores e reduzir os custos de transporte. Flexibilidade na conceção: A madeira é um material que pode ser facilmente adaptado e moldado, o que proporciona flexibilidade na conceção do telhado e pode ajudar a reduzir os custos associados a elementos estruturais mais complexos. Desvantagens da utilização de uma estrutura de madeira em telhados Manutenção e durabilidade: ao contrário do aço ou do betão, a madeira requer mais manutenção ao longo do tempo, como pintura, selagem e proteção contra pragas. Este facto pode levar a custos mais elevados a longo prazo. Resistência ao fogo e à humidade: A madeira tem menor resistência ao fogo e à humidade do que o aço ou o betão. Isto pode exigir a incorporação de medidas adicionais de proteção contra o fogo e problemas relacionados com a humidade, o que aumenta os custos. Vida útil limitada: A madeira pode ter uma vida útil mais curta em comparação com outros materiais. Embora isto possa variar consoante o tipo de madeira e a sua manutenção, é importante considerar que a estrutura de madeira pode exigir substituições ou reparações mais frequentes ao longo do tempo. É importante notar que estes custos podem variar em função da localização geográfica, dos fornecedores e de outros fatores específicos do projeto. Recomenda-se a consulta de especialistas em construção e a realização de uma análise detalhada antes de tomar uma decisão sobre o material de estrutura de telhado mais económico. Em conclusão, o preço por m2 de uma estrutura de telhado de madeira pode variar em função de vários fatores, como o tipo de madeira utilizado, o tamanho e o design do telhado, bem como a localização geográfica. Em geral, a madeira é uma opção mais barata em comparação com outros materiais, como o aço ou o betão armado.