Click Here

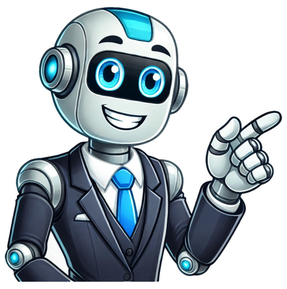

Salon déco paris 2025

Agena Aldeco Alessandro Bini Arte Boråstapeter Brochier Como C&C Milano Camengo Casal Casamance Centro Tendaggi Arredamento Charles Burger Chase Erwin Chivasso Clarence House CMO Paris Colony Coordonné Cordelia de Castellane Création Baumann de Le Cuona D’Argentat Decobel Decortex Firenze Dedar Delcourt Textiles Designers Guild Designs Of the Time Edition 1.6.9 Edmond Petit Élitis Etro EvoFabrics Fabricut fine Fischbacher 1819 Foresti Home Collection Group Fortuny Fortuny Textiles Gaston y Daniela Glant GP&J Baker Güell Lamadrid Hartmann&Forbes Holland & Sherry Höpke Textiles Houlès Iksel Decorative Arts Iliv Isidore Leroy Isle Mill Jab James Malone Jannelli&Volpi Jim Thompson Johnstons of Elgin Karin Sajo Kohro Kravet Kvadrat Larsen Lelièvre Paris Les Dominotiers Liberty Little Greene Loro Piana Interiors Manuel Canovas Mariaflora by Filippo Uecher Marvic Textiles Mastro Raphaël MCA emmecia Misia MissPrint Nine Muses Textiles Nobilis nya nordiska ode Omexco Osborne & Little Papier Français Papiers de Paris Phillip Jeffries Pierre Frey Prestigious Textiles Ralph Lauren Home Romo Group Sahco Samuel & Sons Sanderson Design Group Scalamandré Sette Thevenon Thibaut Toulemonde Bochart Toyine Vano Home Interiors WallDreamer Watts 1874 Wind Zimmer + Rohde La 15ème édition, vitrine française et internationale de la créativité textile, se déploie Rive gauche et rive droite à Paris. Un événement à ne pas manquer.Nordic KnotsNordic Knots à la Galerie Chenel : 3 Quai Voltaire 75007 Parisjames merrellThe House of LibertyThe House of Liberty : 41 rue de Seine 75006 ParisDedarDedar : 20 rue Bonaparte 75006 ParisEdition 1.6.9 x Sandra BenhamouEdition 1.6.9: 28 rue de Seine 75006 ParisRubelliRubelli : 11 rue de l’Abbaye 75006 ParisCLEMENT VAYSSIERESPierre YovanovitchPierre Yovanovitch : 4 passage Saint Avoye 75003 ParisCONSTANCE E.T.DETOURNIELPierre FreyPierre Frey : L’Hôtel de Guise, rue de l’Université 75007 ParisTristan PEREIRAZimmer + RohdeZimmer + Rohde : 51 rue de Seine 75006 Paris© Adel Slimane FecihLéa Zeroil x Toulemonde BochartLéa Zeroil x Toulemonde Bochart : 10 rue du Mail 75002 ParisLaura GonzalezLaura Gonzalez: 3 rue de Lille 75007 ParisAtelier VimeAtelier Vime : 102 rue du Cherche-Midi 75006 ParisÉLITISÉLITIS: 5 rue Saint-Benoît 75006 Paris Après plusieurs jours d’effervescence au cœur de la capitale, Paris Design Week et Maison&Objet tirent leur révérence. Les deux événements incontournables de la rentrée nous ont dévoilé un joli avant-goût des tendances décoratives à venir dans les mois prochains. Voyage interstellaires aux accents Space Age riche en effet irisés et scintillants, escapade en terre désertique peuplée de matières rugueuses et de formes organiques, palette chromatique aux accents seventies et chrome dans tous ses états... Entre vision d'un futur désirable et réminiscence d'un passé avant-gardiste, voici un aperçu des tendances déco que l’on va voir défiler partout en 2025. L’avènement d’un nouveau minimalisme quasi cosmique Avec sa thématique profondément cosmique baptisée « Terra Cosmos », le Salon Maison&Objet nous a prouvé notamment au travers de l'espace What's New ? imaginé par Elizabeth Leriche que la sphère déco/design était plus que jamais en quête de nouveaux territoires à explorer, de futurs désirables où s'aventurer en compagnie d'objets qui façonnent une nouvelle esthétique, plus fantastique et onirique que jamais. Soutenues par des matières minérales et des formes profondément organiques, ces nouvelles pièces repérables par leur caractère massif en onyx, marbre ou céramique chez Giobagnara, Pulpo, 101 Copenhagen et tant d’autres esquissent un nouveau décor, un nouveau minimalisme, plus avant-gardiste que sage... et rejoint d'une certaine manière l'envie de réinterpréter le répertoire classique du style seventies. Le retour des teintes terreuses pour un hiver chic Dans la lignée de ce voyage cosmique, deux nuances fortement empruntées à la planète Mars débarquent dans nos intérieurs pour faire leur show. La première, à vrai dire, est une grande habituée de nos espaces de vie depuis plusieurs saisons. Le terracotta continue ainsi de déployer son aura chaleureuse et typiquement seventies sur les textiles comme sur les objets déco qui, par sa nuance terreuse, cherchent à démultiplier leur authenticité sans faille. On la retrouve chez des marques confirmées comme Fermob, Bloomingville ou Gabrielle Paris déclinée en petite lampe, assise confortable, grande table à manger... À ses côtés, un marron intense opère un retour remarqué notamment du côté des assises, textiles et papier peint pour garantir un hiver plus cocooning. Ces tons chauds et profonds, auquel s'ajoute un lie-de-vin très seventies par petites touches, prennent leur source également dans la tendance molcajete, inspirée de la teinte du mortier mexicain et de la pierre volcanique. Ensemble, ces nuances contribuent à élaborer un décor plein de caractère où la palette chromatique entre en résonnance avec les matériaux en vogue employés comme le noyer, la terre cuite, le cuir. Lire aussi Salon Maison&Objet : découvrez le meilleur des nouveautés La domination d'un acier dans tous ses états S'il ne fallait retenir qu'une tendance cela serait sûrement celle-là : le métal clame son retour en force sous toutes ces formes et chez un bon nombre de nos marques favorites. Sa veine industriel, surpiquée de son aura avant-gardiste, fait incontestablement de lui le matériau le plus convoité pour les intérieurs du moment. Amca Oval Anne Emmanuelle Thion Version grande étagère chez Studio MOTO, applique minimaliste chez Hein Studio, petite étagère modulable bien pensée chez les français de Tiptoe, chaise sculpturale chez Garnier&Linker, le métal impose son esthétisme radicale au cœur de décors qui n’ont pas peur du pas de côté, comme d’autres en leur temps privilégiant à juste titre l’avant-gardisme de créateur comme Marcel Breuer ou Charlotte Perriand, des pionniers en la matière entrés dans la légende du design. Le bleu s'expose sous ses nuances À l'opposé des teintes terreuses en vogue, le bleu démontre une résistance particulièrement remarquable pour satisfaire nos envies oniriques à domicile. Deux types de bleu tirent ainsi leur épingle du jeu sur la scène déco en cette rentrée. Tout d'abord, un bleu profond à la frontière d'un bleu Klein, surpiqué d'un effet irisé, inspiré des nouvelles technologies qui nous reconnectent une fois encore au cosmos et à un répertoire Space Age. Nuance de caractère, ce bleu se décline sur des pièces fortes comme sur un nouveau canapé Tiptoe, des assises ondulées Gimmicdesign, des lampes à poser Cosin... Déjà aperçu l'hiver dernier dans de nombreuses collections, le bleu ciel poursuit quant à lui son intervention dans nos décors quotidiens pour leur injecter une dose d'onirisme doux à vivre. Ce bleu d'une grande légèreté, aux côtés du très branché jaune beurre, est le seul pastel à faire de la résistance dans nos intérieurs. Il se glisse aisément un peu partout, à commencer sur les papiers peints pour une impression de ciel bleu à domicile, des vases et miroirs au design "gonflé" chez Home Studyo ou des petits objets déco chez Bloomingville. Métal hurlant son avant-gardisme, terracotta et marron élaborant une palette chromatique chaleureuse, verre bullé et céramique travaillée pour supplément sophistiqué... Toutes les tendances aperçues sur le Salon Maison&Objet et à Paris Design Week confirment l'omniprésence du style seventies dans les intérieurs contemporains. Mais attention, ce n'est pas l'esthétique flower power à gogo et velours côtelé à tous les niveaux des seventies qui sera hautement prisée dans les intérieurs en 2025. C'est la version radicale de cette décennie chérie par les créateurs qui reprendra du service sous un angle plus futuriste que jamais, avec des associations audacieuses de matières réfléchissantes, métal brillant ou brossé, verre bullé ou craquelé. Des matières à contre-courant de l'esthétique naturelle que prônent les styles feng shui ou demure, également en vogue ces derniers mois. L'univers décoratif imagine de plus en plus d'objets nourris à l'IA ou l'impression 3D comme les vases aux accents psychédéliques des nordiques de Sheyn. On a même entraperçu sur certaines scénographies des lampes Volcan, emblème des chambres d'adolescent de la décennies seventies. Table basse à facettes miroir chez Bosa et Blomus, tapis orangé chez Pols Potten, lampe miroir chez Pulpo, les intérieurs de demain maîtrisent avec une extrême sophistication le style 70. Un good trip aux accents shiny inattendus qui annonce un automne-hiver 2025 innovant. Accueil > Un salon > Les salons à Paris en 2025 Le calendrier 2025 des salons et foires à Paris pour le grand public et pour les professionnels. Vous trouverez ci-dessous la liste des salons qui ont lieu à Paris, par ordre chronologique. Comme chaque année, la capitale accueille un très grand nombre de salons, dont la plupart ont lieu au Parc des Expositions de Versailles, dans le 15ème arrondissement. Samedi 8 et dimanche 9 mars 2025 de 10h à 18h Paris Expo Porte de Versailles, Hall 4 Plus de 3000 animaux de compagnie, adorables compagnons velus prêts à donner de l’amour sans condition, vous donnent rendez-vous pour ce nouveau salon à Paris qui devrait plaire à toute la famille. Pour en savoir plus Salon des Séniors Du 12 au 15 mars 2025 de 10h à 18h Paris Expo Porte de Versailles, Hall 2.2 Destiné en priorité aux plus de 55 ans, le salon se décline sur plusieurs thèmes : bien-être, prévention santé, activité physique droit, épargne, patrimoine et héritage, retraite, voyages, emploi, bénévolat, loisirs, généalogie, multimédia, services à la personne, art de vivre... Pour en savoir plus Salon Mondial du Tourisme de Paris Du jeudi 13 au dimanche 16 mars 2025 de 10h à 19h, le dimanche jusqu’à 18h Paris Expo Porte de Versailles, Hall 4 Un salon dédié au voyage, à l’évasion, la découverte de l’étranger, pour les professionnels du milieu comme pour les amateurs de voyage. Le salon proposera conférences et ateliers pour vous inspirer et vous informer sur les tendances du tourisme en 2025. Pour en savoir plus Salon Destination Nature Du jeudi 13 au dimanche 16 mars 2025 de 10h à 19h, le dimanche jusqu’à 18h Paris Expo Porte de Versailles En parallèle du Salon du tourisme, Outre les thématiques trail, vélo, promenades, voyages tendances et insolites, vous pourrez visiter les stands d’exposants familles, voyages solidaires, équipements et bien-être. Pour en savoir plus Du 14 au 17 mars 2025 de 10h30 à 19h Parc Floral, 1 Route de la Pyramide, 75012 Paris Ce salon vise à défendre et promouvoir les productions de vignerons proposant des vins naturels et bio. Salon Vivre Autrement Du 14 au 17 mars 2025 de 10h30 à 19h Parc Floral, 1 Route de la Pyramide, 75012 Paris Le salon qui prône un art de vivre "éthique, chic et bio". Marché bio et gourmand, le salon Vivre autrement permet aux visiteurs de rencontrer des producteurs venus des 4 coins de la France pour partager leur savoir-faire et leur passion. Le salon offre aux visiteurs l’opportunité de rencontrer des producteurs, artisans et entrepreneurs. Salon Paris Manga et Sci-fi show Les 15 et 16 mars 2025 de 9h à 18h Parc des Expositions de Paris-Nord Villepinte, Hall 5 C’est le rendez-vous incontournable de la pop culture et de la culture geek, du manga, de l’animation japonaise, des stars de cinéma et de séries télé, du cosplays, des showcases, du jeu vidéo, et de la science-fiction. Pour en savoir plus Salon Vins des Vignerons Indépendants Du vendredi 21 mars au dimanche 23 mars 2025 de 10h à 20h, le dimanche jusqu’à 18h Espace Champerret Près de 600 vignerons indépendants vous présentent leurs nouveaux millésimes. Rouge, blanc, rosé, effervescents, Aoc, Vins de pays, il y en a pour tous les goûts ! Du 10 au 12 avril 2025 de 10h à 20h Paris Expo Porte de Versailles, Hall 1 Équipements, matériels, nouveautés, accessoires, conseils, services... 220 exposants seront présents dans le Hall 1 du Parc des Expositions pour vous présenter tout ce qui fait l’actualité du running, jogging, trail et autres pratiques de la course à pied. Pour en savoir plus Salon European Dog Show Paris Parc des Expositions de Paris Villepinte L’European Dog Show Paris est un grand concours d’élégance et de dressage de chiens, classés selon leur race et leur catégorie d’âge. Salon Yoga Festival Parc Floral de Paris Plus de 120 exposants vous donnent rendez-vous au Paris Event Center, au sein d’un village éphémère consacré au Yoga, à la méditation et aux pratiques assimilées. Salon Version Scrap Parc Floral de Paris Durant 3 jours, le Parc Floral de Paris sera le carrefour de tous les scrappeurs et scrappeuses de France. Au programme de ce salon : Un espace convention, plus de 200 formations, une zone d’exposition, un espace challenge & concours, une zone de vente, des Make & Take, et bien sûr, de nombreuses animations. Salon Fantastique Parc Floral de Paris Un salon destiné à tous les amoureux de fantasy et de science-fiction, tous supports et médias mélangés : jeux, littérature, BD, cosplay, artisanat... des dizaines d’exposants et de nombreuses animations au programme ! Salon de l’Immobilier neuf Paris Paris Expo Porte de Versailles Salon de l’immobilier neuf à Paris et en Île-de-France. De nombreux constructeurs, maîtres de chantier et autres artisans sur place pour répondre à toutes vos questions. Salon VeggieWorld Paris Event Center Voici un salon grand public dédié au mode de vie végétalien (produits sans origine animale). 80 exposants et 8,000 visiteurs attendus. Salon Rhum Fest Paris Parc Floral Depuis plusieurs années déjà, le Rhum Fest est un rendez-vous à ne pas manquer pour tous les amateurs de rhum de de bonnes liqueurs. Salon Go Entrepreneurs Paris La Défense Arena Au programme de ce salon de référence : idées de business, solutions numériques, financements, filières d’avenir... En tout, 170 conférenciers, 140 conférences et ateliers pour lancer et accélérer vos projets. Art Paris Art Fair Le Grand Palais Une grande foire d’art contemporain sous la Nef du grand Palais. Les plus importantes galeries du monde entier seront présentes. Salon Art Shopping Paris Carrousel du Louvre Premier salon de l’art accessible, Art Shopping ouvre au grand public le monde de l’art contemporain à moins de 5000 euros. De la sculpture à la peinture, de la photographie à l’art numérique, vous pourrez découvrir ce qu’ont à proposer les 250 galeries et artistes présents lors de ce salon. Salon Design Fair Paris Au Village Suisse Créées en 1999 par Fabien Bonillo, les Puces du Design réunissent une sélection d’antiquaires spécialisés en mobilier, objets et mode des années 1950 à 1990. Salon Jeunes d’avenirs Paris Event Center Les jeunes de 16 à 25 ans peu ou pas qualifiés y trouveront des milliers d’offres d’emploi, des conseils, des formations, ateliers CV et bien d’autres moyens d’obtenir un emploi motivant. Salon Festival Livre Paris Paris Expo Porte de Versailles Pour cette nouvelle édition, les 1100 exposants attendent environ 190 000 visiteurs. Et des évènements littéraires pour es enfants ! En lumière tous les ans, des pays invités, des artistes en dédicace, des fils rouges et bien d’autres surprises ! Salon L’Autre Livre Paris Palais de la Femme Un grand salon du livre alternatif qui rassemble quelques 70 éditeurs indépendants, propose des expositions, des dédicaces, des tables-rondes... Un salon du livre qui met en lumière ceux dont on ne parle pas assez. Foire de Paris Paris Expo Porte de Versailles Chaque année pendant une dizaine de jours, la Foire de Paris offre un regard neuf sur l’art de vivre. Place à la qualité, à l’innovation et au bien-être, priorité aux produits malins, aux solutions durables, pour consommer mieux plutôt que plus. Salon Paris Fan Festival Paris Event Center Au programme, des invités exceptionnels, des tests de consoles et de jeux vidéos ou d’arcade, des concerts, du retrogaming, un escape game, de la gastronomie... Du samedi 3 mai au jeudi 8 mai 2025 Espace Champerret Ce salon est organisé par la société Mer et Vigne et Gastronomie qui parcours la France depuis 16 ans afin de faire découvrir à toutes et à tous des spécialités gastronomiques de notre pays. Le salon réunira plus de 100 exposants, producteurs, artisans et créateurs de saveurs. Salon Yoga Festival Parc Floral de Paris Plus de 120 exposants vous donnent rendez-vous au Paris Event Center, au sein d’un village éphémère consacré au Yoga, à la méditation et aux pratiques assimilées. Salon Taste of Paris Le Grand Palais Au programme de ce Taste of Paris : des cuisines éphémères, des rencontres entre gastronomes amateurs et professionnels, des recettes, des secrets de cuisine et des dizaines d’exposants ainsi que des animations, démonstrations et autres ateliers. Salon Urban Art Fair Le Carreau du Temple La première foire entièrement consacrée à l’art urbain. Les galeries internationales les plus prestigieuses seront représentées, des shows, des expos et d’autres surprises à découvrir sur place. Salon Vins des Vignerons Indépendants Paris Pavillon Baltar Près de 600 vignerons indépendants vous présentent leurs nouveaux millésimes. Rouge, blanc, rosé, effervescents, Aoc, Vins de pays, il y en a pour tous les goûts ! Salon Drawing Now Le Carreau du Temple Drawing Now Paris, le Salon du Dessin contemporain est la première foire européenne d’art contemporain exclusivement dédiée au dessin contemporain. Festival Automobile International Les Invalides La nouvelle édition de ce festival de la passion automobile se déroulera, c’est devenu une tradition, aux Invalides. Au programme, la Cérémonie de Remise des Grands Prix récompensant les plus beaux concept-cars, puis une exposition de concept-cars. Salon du Survivalisme Paris Event Center Le survivalisme est un mode de vie qui implique de se préparer au quotidien à une grande catastrophe à l’échelle globale. Comment survivre en cas d’épidémie, de catastrophe nucléaire ou naturelle, en cas de guerre, etc ? Salons Vélo in Paris Parc Floral L’événement Vélo in Paris est un rendez-vous qui devrait satisfaire tous les passionnés de cyclisme et de vélotourisme et qui vise à devenir le rendez-vous de référence en France et l’un des plus importants à l’international. Paris Expo Porte de Versailles Pour sa nouvelle édition, le Salon Naturally à Paris vous accueille pendant 4 jours à la Porte de Versailles. Ce rendez-vous fait la part belle au bio et aux plaisirs nature estivaux. Une large gamme de produits estivaux y sont mis à l’honneur par des exposants venus de toute la France. Salon Expo 4 Art Galeries Espace des Blancs Manteaux Près de 80 exposants, peintres, sculpteurs et photographes, vous donnent rendez-vous pour un salon intime et convivial qui propose notamment des expositions, des rencontres et aussi des ateliers pratiques, ludiques et créatives. Salon International de la lingerie Paris Paris Expo Porte de Versailles Le Salon International de la lingerie, ce sont : 26 390 professionnels du monde entier, 550 marques représentées en 3 jours, 25 bureaux de promotion à l’étranger. Salon Tranoï Paris Le Palais Brongniart Un salon du prêt-à-porter qui met l’accent sur les jeunes designers. Les salons Tranoï, ce sont des centaines de designers de mode, jeunes ou confirmés, qui se donnent rendez-vous dans le coeur de Paris pour des journées de présentation et de découverte des tendances à venir en matière de textiles, bijouterie, sacs, et prêt-à-porter. Parc Floral de Paris C’est le salon international dédié aux enfants et aux futures mamans. Vêtements, accessoires, décoration, design et jouets, sont exposés et vendus par 500 exposants qui attendent environ 6600 visiteurs. Salon Première Vision Parc des Expositions de Paris Villepinte Première Vision est l’un des plus importants salons au monde pour les professionnels de la filière mode et en particulier des six métiers majeurs des matières et services à destination de la mode mondiale : fils, tissus, cuir, dessins, accessoires et confection. Salon Japan Expo Parc des Expositions de Paris Villepinte Cet événement met sur le devant de la scène la culture japonaise la plus traditionnelle comme la plus moderne en invitant le public à rencontrer des invités de nombreux domaines, assistez à des spectacles en tout genre et participer à toutes sortes d’animations, de jeux ou d’ateliers. Du 4 au 8 septembre 2025 Parc des Expositions de Paris Villepinte Rendez-vous incontournable pour beaucoup, le salon Maison & Objet se déroule à deux reprises chaque année, au Parc des Expositions de Villepinte. Réservé aux professionnels, cet événement explore tout l’univers de la maison, de la déco aux arts de la table, en passant par les accessoires et le textile. Salon Biennale de Paris Le Grand Palais LE grand événement des antiquaires à Paris, organisé par le Syndicat National des Antiquaires. Un événement grandiose dans un décor magnifique, des centaines d’exposants parmi les plus réputés, des invités de prestige... A ne pas rater ! Salon Bijorhca Du 6 au 8 septembre 2025 Paris Expo Porte de Versailles Ce salon spécialisé dans les bijoux vous propose de découvrir les nouvelles tendances de la mode en matière d’accessoires, qu’ils soient précieux ou fantaisie. Salon Who’s Next Du 6 au 8 septembre 2025 Paris Expo Porte de Versailles Destiné aux acheteurs de grands magasins, détaillants et autres professionnels du prêt-à-porter. Se décline au masculin, mais surtout au féminin. Salon Welc’home Parc des Expositions du Bourget Un nouveau salon qui traite de la maison, de la déco et des rénovations avec un angle particulier : la famille. Habitat, déco, textile, mode, licences, DPH, jouets, puériculture, cuisine, électrodomestique, brico, jardin... des bonnes affaires en perspective ! Salon Mer & Vigne Paris Parc Floral de Paris Ce salon est organisé par la société Mer et Vigne et Gastronomie qui parcours la France depuis 16 ans afin de faire découvrir à toutes et à tous des spécialités gastronomiques de notre pays. Salon Multiple Art Days Fondation Fimingo MAD pour Multiple Art Days, soit un salon dédié à l’édition de revues d’art contemporain. De nombreux éditeurs de renommée mondiale, une exposition, des performances, des rencontres et tables rondes. Festival Omnivore Paris Parc Floral Cette année encore, le Festival Omnivore fait le point sur la jeune cuisine mondiale à travers plusieurs scènes : une scène salé, une scène sucré, une scène cocktails, une scène artisans, une scène avant-garde et une scène café. Salon District 13 Art Fair Hotel Drouot District 13 Art Fair est une toute nouvelle foire internationale consacrée aux cultures urbaines. Elle vise à rassembler différents courants de cette culture : Street art, pop art, low bro, tattoo, punk et skate sub-culture. Salon Faire Construire sa Maison Paris Expo Porte de Versailles Un salon pour vous aider à établir les plans de la maison de vos rêve. Si vous souhaitez vous faire construire une maison, c’est le salon idéal, qui vous permettra de rencontrer des professionnels et de discuter de votre projet. Salon de la société Nationale des Beaux-Arts Orangerie du Sénat Visité par près de 20 000 visiteurs chaque année, le salon devrait attirer au moins autant de curieux cette année. 600 artistes seront présentés, œuvrant dans les domaines de la peinture, de la gravure et de la sculpture. Salon Mondial Body Fitness Paris Expo Porte de Versailles Nouvelle édition de ce salon qui propose notamment des cours de fitness géants, des rencontres avec des professionnels et autres shows de danse. 80 exposants pour 20 000 visiteurs. Le Salon des véhicules de loisirs Parc des Expositions du Bourget Le plus grand salon du genre en France, sur 200.000 m^2 répartis en 5 halls et un vaste espace extérieur. Neuf ou d’occasion, vous trouverez le camping-car de vos rêves ici. Salon International du Livre rare et des objets d’art Le Grand Palais Le Salon International du Livre rare et de l’autographe bénéficie d’un rayonnement international et représente la plus grande manifestation au monde dans sa spécialité. Salon Food & Wine Gourmet Selection Paris Expo Porte de Versailles Depuis 2009, cet événement professionnel s’est imposé comme le seul salon spécialisé à forte valeur ajoutée dédié à des circuits de distribution sélective ou spécialisée, à des corners gourmets et aussi à la restauration commerciale. Salon Zen Paris Espace Champerret Le salon Zen propose pendant 5 jours de découvrir les thérapies du corps et de l’esprit, et des produits pour cultiver notre bien-être. Le grand salon en France uniquement consacré au zen, au bien-être et à l’épanouissement personnel. Les 7 et 8 octobre 2025 Paris Expo Porte de Versailles, Hall 6 Le salon de la Rénovation vous donne rendez-vous pour peaufiner vos projets de rénovation, réinventer vos espaces de vie, pour découvrir les dernières innovations dans le domaine des matériaux, du design ou de l’énergie. Salon Automedon Paris Parc des Expositions du Bourget Un salon de l’automobile et de la moto de collection, avec cette année, un focus sur les voitures de courses et de rallyes, les courses mythiques comme les 24h ; des animations pour festives... Pour les amateurs de belles mécaniques ! Salon de Montrouge Le Beffroi Montrouge Depuis 60 ans, le salon de Montrouge s’est imposé comme la grande référence européenne pour les créateurs émergents, et il constitue aujourd’hui un tremplin important pour les artistes de demain. Photographies, sculptures, dessins, vidéos, projets numériques et installations se révèlent au grand public dans une sélection particulièrement resserrée de 60 artistes. Salon Mondial de la Moto Paris Expo Porte de Versailles Une semaine de folie pour les fanas de motos et autres scooters et quads. Des essais, des démonstrations, des ateliers, des dédicaces... Mondial de l’Automobile Paris Paris Expo Porte de Versailles Le Mondial de l’Automobile est le rendez-vous incontournable de tous les professionnels de l’industrie automobile mondiale. Plus de 250 marques internationales vous donnent rendez-vous, pour une nouvelle grande et belle fête de l’automobile. Salon Infini Déco Grande Halle de la Villette Le salon Infini Déco présente à Paris toutes les nouvelles tendances de la décoration d’intérieur et du design, il propose au grand public de découvrir les astuces et les trucs pour donner un coup de jeune à leur maison ou leur appartement, il met également en valeur les marques et les spécialistes de la décoration d’intérieur. Salon FIAC Paris Le Grand Palais La FIAC, Foire Internationale d’Art Contemporain, a lieu chaque année depuis 1974 à Paris. Rendez-vous incontournable du mois d’octobre, elle est un lieu privilégié de découverte de la création française et internationale. La Foire d’Automne à Paris Paris Expo Porte de Versailles Version automnale de ce rendez-vous incontournable de la vie parisienne, qui accueille notamment le Concours Lépine. De nombreux exposants spécialistes de la décoration, de l’ameublement, de l’aménagement intérieur/extérieur, etc. Salon international du patrimoine culturel Carrousel du Louvre Un salon international entièrement consacré à la richesse de notre patrimoine culturel, et aux femmes et aux hommes qui le mettent en valeur. Salon Kidexpo Paris Expo Porte de Versailles Le plus grand événement familial de l’année ! C’est pour les parents un moyen de découvrir les nouveautés en matière de jeux, d’éducation, de trouver des réponses à leurs questions, et pour les enfants, c’est un vaste terrain de jeux, avec des animations, des ateliers, des activités en tous genres. Moderne Art Fair Place de l’Etoile Moderne Art Fair est le rendez-vous des puristes et collectionneurs pointus d’art contemporain mais encore des visiteurs nostalgiques à la recherche d’objets et mobiliers historiques, témoins des années les plus innovantes, ayant révolutionné nos intérieurs. Salon du Chocolat à Paris Parsi Expo Porte de Versailles Le chocolat est une promesse de bonne humeur et Paris le célébrera cette année encore à la Porte de Versailles. Ne manquez pas cette nouvelle édition gourmande avec un programme chocolaté, très riche en événements et en cacao. Salon Musicora La Seine Musicale Musicora est le rendez-vous des amoureux de la musique classique, qu’ils soient professionnels ou non. Pendant trois jours, deux cent cinquante exposants présentent leur activité. Artisans, fabricants, éditeurs ou représentants de salles de spectacles sont présents pour parler de la musique avec les visiteurs. Salon Animal Expo Parc Floral de Paris C’est le plus grand salon des animaux de compagnie en France, où l’on trouve plus de 10 000 animaux, parmi lesquels des chiens de race, chats d’exception, des rongeurs, poissons, reptiles, dont de nombreux nouveaux-nés, qui plaisent toujours beaucoup aux enfants. Salon Rhum Fest Paris Parc Floral de Paris Depuis plusieurs années déjà, le Rhum Fest est un rendez-vous à ne pas manquer pour tous les amateurs de rhum de de bonnes liqueurs. Salon Planète Bière Paris Event Center Des dizaines de grands brasseurs venus du monde entier pour confronter leurs saveurs et vous les faire découvrir. Une journée grand public et une journée pour les pros. Un salon qui pétille !c Salon Baby Paris Expo Porte de Versailles Sont présents le temps d’un week-end, une centaine d’exposants, des professionnels dans les domaines de la puériculture, nutrition, santé, éducation, éveil... des premiers mois de grossesse aux premiers pas. Les Blanc Manteaux 48 rue Vielle du Temple 75004 Paris Une centaine de créateurs et d’artisans d’art vous donnent rendez-vous pour ce salon placé sus le signe de la beauté et du luxe... à portée de bourse. Bijoux, accessoires, luminaires, mobilier, créations textiles... vous trouverez de tout et pourrez même dénicher des objets d’art à prix compétitif, et surtout, rencontrer des artisans de la région et venus de la France entière pour partager leur passion. Salon Marjolaine Parc Floral Le Salon Marjolaine, c’est le plus grand et le plus ancien marché bio de France avec 550 exposants, représentatifs de tous les secteurs de l’éco-consommation, pour la plupart des petits producteurs et artisans. Les Coulisses du Mariage L’Hôtel des Arts & Métiers Dans l’ambiance festive du jour J, autour d’une coupe de champagne et d’un cocktail, venez rencontrer les plus prestigieux partenaires pour vous aider à organiser le mariage de vos rêves ! Salon Equip’Hotel Paris Paris Expo Porte de Versailles 1600 exposants français et internationaux vous donnent rendez-vous pour ce salon professionnel leader du secteur de l’équipement en hôtellerie et restauration. Salon Paris Fine Arts Le Palais Brongniart Les grandes spécialités des Beaux-Arts (peinture, dessin et sculpture) sont réunies sur un seul site pour cinq jours de salon à destination des professionnels comme du grand public. Salon Moto Légende Paris Parc Floral de Paris Le salon Moto Légende est l’une des références du genre en Europe : il réunit tous les ans plus de 30 000 visiteurs venus de toute la France et même hors de nos frontières découvrir les centaines de modèles de motos de collection et d’exception exposés. Salon Vins des Vignerons Indépendants Paris Parc Expo de la Porte de Versailles Près de 600 vignerons indépendants vous présentent leurs nouveaux millésimes. Rouge, blanc, rosé, effervescents, Aoc, Vins de pays, il y en a pour tous les goûts ! Salon Made in France Expo Parc Expo de la Porte de Versailles MIF Expo a pour vocation de concentrer en quelques jours et en un lieu le plus grand nombre de produits conçus et fabriqués en France. Vêtements, meubles, vélos, voitures, maison, santé, loisirs, gastronomie... Salon de la Photo Paris Parc Expo de la Porte de Versailles C’est le grand rendez-vous de l’année pour tous les passionnés, amateurs ou professionnels. Pendant 5 jours, les visiteurs du salon viennent à la rencontre d’une bonne centaine d’exposants, venus leur révéler tous les nouveaux produits et services, de la capture de l’image à son traitement, son impression et son partage. Salon Paris Photo Le Grand Palais Salon d’art dédié à l’image fixe, Paris Photo réunit une centaine de galeries et éditeurs internationaux présentant un panorama des expressions photographiques du XIXe siècle à nos jours. Salon MAC Paris Bastille Design Center Depuis 1984, le salon d’art contemporain MAC Paris se déroule à Paris avec pour but la découverte de nouveaux talents. Vous pourrez y découvrir de nombreux artistes émergents représentant un large panel de créations contemporaines. Salon Créations & Savoir-Faire ex Aiguille en Fête Paris Du 26 au 30 novembre 2025 Paris Expo Porte de Versailles Le grand salon français du Do It Yourself (DIY), vous présente les dernières tendances en la matière, et vous permet de participer à plusieurs centaines d’ateliers et de faire des rencontres exceptionnelles. Salon Esprit Meuble Paris Expo Porte de Versailles Tous les ans en décembre, les professionnels de l’ameublement de France, d’Europe et même du monde se donnent rendez-vous à Paris pour quatre jours de rencontres, expositions, démonstrations et autres conférences dans le cadre du salon Esprit Meuble. Salon du livre et de la presse jeunesse Paris Montreuil Espace Paris-Est-Montreuil Un grand rendez-vous pour les professionnels et les particuliers entièrement dédié à la littérature et à la presse jeunesse, avec énormément de rencontres, de dédicaces, des animations et des expositions. Espace Champerret La crème des artisans culinaires se réunit chaque année à Paris sur le Salon saveurs des plaisirs gourmands, afin de présenter au public leurs nouveaux produits ainsi que les dernières tendances. Salon Mineral Expo Espace Charenton Un salon qui rassemble plus de 200 exposants du monde entier sur 2000 m^2 de stands : minéraux, fossiles, pierres précieuses et bijoux seront présentés à plus de 5000 visiteurs. Salon Piscine et Spa Paris Expo Porte de Versailles Le salon Piscine et Bien-être aura lieu au Parc des Expositions de la Porte de Versailles. Il offre aux visiteurs des idées d’aménagement, des comparatifs d’offres d’un maximum de fabricants, un point sur les nouveautés et les innovations, et la possibilité de trouver des interlocuteurs prêts à les orienter et les conseiller dans leurs travaux. Salon Nautic Paris Expo Porte de Versailles Le Salon Nautic de Paris est un événement unique en Europe qui propose au grand public neuf jours de croisieère à travers l’univers des bateaux à voile et à moteur, du tourisme aux sports de glisse, en passant par la pêche. Salon Carrousel des métiers d’art et de création Carrousel du Louvre Le Carrousel des métiers d’art et de création, organisé par la Chambre régionale de métiers et de l’artisanat d’Ile-de-France, est le plus important salon dédié aux métiers d’art et de création en France. Du janvier 2026 Paris Expo Porte de Versailles Salon dédié au monde subaquatique, réunissant fabricants, distributeurs, centres de plongée et passionnés. Salon de l’Escalade janvier 2026 Paris Expo Porte de Versailles Le plus grand événement dédié au monde vertical arrive à Paris pour sa 5e édition. Salon Museum Connections Janvier 2026 Paris Expo Porte de Versailles Rendez-vous incontournable du business culturel, muséal et touristique : 250 exposants et 3 000 visiteurs professionnels dont plus de 30% d’internationaux. Assistez à plus de 16h de conférences avec des intervenants issus du Van Gogh Museum, du Château de Versailles, de la RMN, de la Fondation Louis Vuitton, du Louvre Lens… Salon Cosmet’Agora janvier 2026 Espace Champerret Fabricants, distributeurs et autres prestataires de services spécialisés dans la cosmétique vous donnent rendez-vous pour un salon de référence où touts les nouveaux produits et toutes les tendances sont mis en avant. Salon Maison et Objet Paris janvier 2026 Parc des Expositions de Paris Villepinte Rendez-vous incontournable de la décoration, du design et l’art de vivre. Réservé aux professionnels, cet événement explore tout l’univers de la maison, de la déco aux arts de la table, en passant par les accessoires et le textile. Salon Who’s Next janvier 2026 Paris Expo Porte de Versailles Destiné aux acheteurs de grands magasins, détaillants et autres professionnels du prêt-à-porter. Se décline au masculin, mais surtout au féminin. Salon Bijorhca janvier 2026 Paris Expo Porte de Versailles Ce salon spécialisé dans les bijoux vous propose de découvrir les nouvelles tendances de la mode en matière d’accessoires, qu’ils soient précieux ou fantaisie. Salon du Travail et la mobilité professionnelle janvier 2026 Grande Halle de la Villette Six villages : Le village Je cherche un job ; je me forme ; J’entreprends ; Je bouge en France ; J’ose le monde ; Je découvre l’emploi public. Salon Les Thermalies janvier 2026 Carrousel du Louvre 300 exposants spécialisés dans la Thalassothérapie, le Thermalisme, la Balnéothérapie et le Spa vous recevront au sein des 8 Pavillons thématiques. Salon Art3F Paris janvier 2026 Paris Expo Porte de Versailles Une édition parisienne de ce grand salon d’art contemporain national, qui réunira une centaine de galeries spécialiste de la nouvelle création européenne. Salon Playtime Paris janvier 2026 Parc Floral Salon dédié à l’univers de l’enfant et de la maternité.. Salon bien être, médecine douce et Thalasso Paris Expo Porte de Versailles Alimentation diététique, cosmétiques naturels, médecines douces, massages, méthodes de soins, formations professionnelles, artisanat, le salon est l’occasion de découvrir des pratiques et techniques de médecine alternative à travers des stands mais aussi des ateliers et conférences. Salon Sup’Alternance Paris Samedi 25 janvier 2025 Horaires : 10h - 17h Espace Champerret Le salon Sup’Alternance est destiné à tous ceux qui recherchent une formation en alternance et aux entreprises désireuses de trouver des étudiants souhaitant intégrer leurs services. Salon Tattoo Planetarium Du 31 janvier au 2 février 2025 Grande Halle de la Villette De nombreux artistes français et internationaux seront de la partie pour une convention pas comme les autres, qui vise à réunir des tatoueurs des anciennes et des nouvelles générations. Salon de la Gastronomie des Outre-Mer L’édition 2025 est annulée Paris Event Center Découvrez et goûtez les multiples saveurs d’Outre-Mer au cours d’un salon qui vous fera voyager des Antilles à l’Océan Indien pour un tour du monde gastronomique inoubliable. Paris Expo Porte de Versailles Du 31 janvier au 2 février 2025 Horaires : – Vendredi 31 janvier de 10h à 17h – Samedi 1er février de 9h à 19h – Dimanche 2 février de 10h à 18h Un rendez-vous incontournable pour les élèves et étudiants à la recherche d’une formation post-bac, d’une carrière ou d’une opportunité éducative. Le salon rassemble les établissements d’enseignement supérieur, les grandes écoles, universités, d’instituts et d’organismes de formation spécialisés. Profitez des conférences et ateliers qui sont également proposés pour vous aider à affiner votre projet de formation. Salon Retromobile Du mercredi 5 février au dimanche 9 février 2025 Paris Expo Porte de Versailles Un salon dédié aux amoureux de voitures anciennes. De nombreux modèles mythiques exposés, des stands de constructeurs, des expos... Salon Wine Paris & Vinexpo Paris 2025 Paris Expo Porte de Versailles Du 10 au 12 février 2025 Horaires : – Lundi 10 février de 9h à 21h – Mardi 11 février de 9h à 19h – Mercredi 12 février de 9h à 17h Le salon rassemble producteurs, importateurs, distributeurs, sommeliers et autres professionnels du vin, pour découvrir les dernières tendances, pour des masterclasses et établir votre réseau. Salon Bibliomania Réfectoire des Cordeliers, 15 rue de l’École de Médecine, 75006 Paris Du 14 au 16 février 2025 : – Vendredi et samedi 14 février et 15 février de 11h à 19h – Samedi 15 février de 11h00 – 19h00 - – Dimanche 16 février 2025 de 11h à 18h Pour sa dix-septième édition, le salon Bibliomania met à l’honneur le thème de l’obsession. Cent-cinquante exposants venus de toute la France proposent sur 3000 m^2 des documents anciens de toutes sortes, parmi tout ce qui a été écrit, imprimé, dessiné, peint ou gravé. Salon de l’Agriculture 2025 Du 22 février au 2 mars 2025 Paris Expo Porte de Versailles L’un des rendez-vous incontournables de la vie parisienne. Plus de 3500 animaux font leur entrée dans la capitale pour les curieux et les acteurs du monde agricole ! La mascotte de l’édition 2025 s’appelle Oupette. Du 31 janvier 2025 au 2 février 2025 Feuilletez le catalogue de la 15ème édition de Paris Déco Off et découvrez toutes les marques présentes sur l’événement.