Click Here

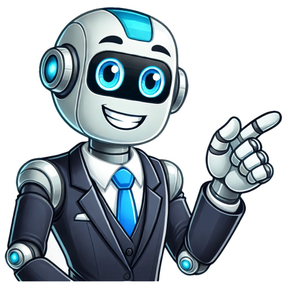

Convertitore xml in pdf gratis

An XML file is an Extensible Markup Language file.Open one with Online XML Viewer, Visual Studio Code, or Notepad++.Convert to JSON, CSV, HTML, and others with those same programs. This article describes what XML files are and where they're used, which programs can open one, and how to convert one to another text-based format like JSON, PDF, or CSV. An XML file is an Extensible Markup Language file. They are plain text files that don't do anything in and of themselves except describe the transportation, structure, and storage of data. An RSS feed is one common example of an XML-based file. Some XML files are instead Cinelerra Video Project files used with the Cinelerra video editing program. The file holds project-related settings like a list of past edits made to the project as well as paths to where the media files are located. Lifewire / Miguel Co While they do appear related because their file extensions are similar, XLM files aren't the same as XML files. Many programs open XML files, including Code Beautify's Online XML Viewer and some web browsers. Several popular programs edit XML files as well. Some notable free XML editors include Notepad++ and XML Notepad 2007. EditiX and Adobe Dreamweaver are a couple other popular XML editors but they are only free to use if you can manage to get a trial version. Microsoft's popular Visual Studio Code editor handles XML files like a champ. Just because an XML file can easily be opened and viewed doesn't mean that it'll do anything. Lots of different types of programs use XML as a way to store their data in a standard way, but actually using an XML file for a specific purpose requires that you know what that particular XML file is storing data for. For example, the XML format is used for MusicXML files, an XML-based sheet music format. You could certainly open one of those XML files in any text editor to see what sort of data is there, but it's really only useful in a program like Finale NotePad. Since XML files are text-based files, any text editor, including the built-in Notepad tool in Windows, will be able to properly display and edit the XML file's contents. The dedicated XML editors mentioned above are better for editing XML files because they understand the file's structure. A standard text editor isn't quite as easy to use for editing XML files. However, if you want to go that route, see our Best Free Text Editors list for some of our favorites. Cinelerra Video Project files that use the XML file extension can be opened with the Cinelerra software for Linux. The program used to be split into two, called Heroine Virtual and Community Version, but they're now combined into one. If you still can't open your file, make sure you're not confusing it with a file that just has a similar file extension name, like an XMP, XMF, or ML file. The best solution to converting an XML file to another format is to use one of the editors mentioned already. The program that's creating the XML file is more than likely able to save the same file to a different format. For example, a simple text editor, which can open a text document like XML, can usually save the file to another text-based format like TXT. However, you gain nothing from this switch other than just changing the file extension. If you're looking for a quick solution, you can try the online XML to JSON Converter from Code Beautify. That tool lets you convert XML to JSON by pasting the XML code into the website and then downloading the .JSON file to your computer. You can also browse your computer for the XML file or load one from a URL. Of course, an XML-to-JSON converter is only helpful if that's what you're after. Here are some other free online XML converters that might be more useful for you: XML to HTML XML to CSV XML to XSD XML to PDF Here are some free converters that convert to XML instead of from XML: XLS/XLSX to XML SQL to XML CSV to XML JSON to XML You cannot usually change a file extension (like the XML file extension) to one that your computer recognizes and expect the newly renamed file to be usable. An actual file format conversion using one of the methods described above must take place in most cases. However, since XML is text-based, renaming the extension might be helpful in some situations. XML files are formatted with tags, similar to other markup language files like HTML files. You can see an XML sample file on Microsoft's website. Since Microsoft Office 2007, Microsoft has been using XML-based formats for Word, Excel, and PowerPoint, indicative in their respective file formats: .DOCX, .XLSX, and .PPTX. Microsoft offers a detailed explanation of the benefits of using these XML-based file types. Some other XML-based file types include EDS, XSPF, FDX, SEARCH-MS, CMBL, APPLICATION, and DAE files. W3Schools has lots of information on XML files if you're looking for a detailed look at how to work with them. FAQ From within Excel, select File > Open, and choose your XML file. In the following pop-up, select As an XML table. This will display your XML file as a table within Excel. Though, not every XML file will work well being displayed as a table. Within Word, select File > Open, and choose your XML file. This will open the file in Word. However, XML files are rarely formatted to be useful in Word without any kind of conversion or design specifically for Word, so your mileage may vary. Thanks for letting us know! Get the Latest Tech News Delivered Every Day Subscribe Tell us why! In FreeConvert, andiamo oltre la semplice conversione dei file: li proteggiamo. Il nostro robusto framework di sicurezza garantisce che i tuoi dati siano sempre al sicuro, che tu stia convertendo un'immagine, un video o un documento. Con crittografia avanzata, data center sicuri e monitoraggio vigile, abbiamo coperto ogni aspetto della sicurezza dei tuoi dati. Scopri di più sul nostro impegno per la sicurezza In FreeConvert, andiamo oltre la semplice conversione dei file: li proteggiamo. Il nostro robusto framework di sicurezza garantisce che i tuoi dati siano sempre al sicuro, che tu stia convertendo un'immagine, un video o un documento. Con crittografia avanzata, data center sicuri e monitoraggio vigile, abbiamo coperto ogni aspetto della sicurezza dei tuoi dati. Scopri di più sul nostro impegno per la sicurezza Let's learn how to add comments in Python code. Code comments are useful to explain the code that allows making the code more readable & easy to understand. Here is the source code to demonstrate the use of the comments… Let's learn about Python boolean data type. In Python programming language boolean refers to values either True or False. When you compare anything then the expression is evaluated and the result is either True or False so the boolean data… Let's learn about what are Python operators. In the Python programming language, the operators are used to perform operations on the values or variables. The operators can return results based on the type of operator being used. The operators in… Let's learn about Python collection data types also known as Python Arrays. Like collections in any other programming language, Python collections are container objects used to store data collections. There are 4 types of Python collection data types Here is… In this article, we will learn about Python string data types. We will explore how to assign text or multiple-line text to a string in Python programming language. We also learn about how to read data in string and perform… In this article we will learn about Python numeric data types, what are different numeric data types available in Python and how to use those numeric data types. So let's get started. Introduction to Python Numeric Data Types In Python… In this article, we will learn about Python data types. In Python, data types are used to define the type of a variable. There are different types of built-in data types available in Python programming language. Python data types are… Let's learn how to handle variables in Python code i.e. Python Variables. The variable in any programming language including Python is a name given to a memory location and this memory location contains the value of the variable. Create Variables… Let's learn about how to use Python while loop. The Python while loop like any other language while loop can be used to execute the set of statements as long as the condition specified in the while loop is true…. In this article, we learn about XML-based Serialization and look at ways to achieve XML Serialization in C#. Serialization is an essential concept in software development that allows us to convert complex objects into a format suitable for storage or… In FreeConvert, andiamo oltre la semplice conversione dei file: li proteggiamo. Il nostro robusto framework di sicurezza garantisce che i tuoi dati siano sempre al sicuro, che tu stia convertendo un'immagine, un video o un documento. Con crittografia avanzata, data center sicuri e monitoraggio vigile, abbiamo coperto ogni aspetto della sicurezza dei tuoi dati. Scopri di più sul nostro impegno per la sicurezza Sign up to our newsletter and get the latest Microsoft Excel tips straight to your inbox!Get access to all the workbook downloads to follow along and learn the in demand tools that will help you be more efficient in your work and more valuable in the workforce. Unlock the power of advanced Excel functions such as LET and LAMBDA and gain a competitive edge in your career.FIND OUT MORE Master data analysis in Excel with our comprehensive masterclass. Transform your data into insights with ease!FIND OUT MORE Build stunning, interactive, professional dashboards that will impress your boss with our hands-on exercise pack!FIND OUT MORE I'm John, and my goal is to help you master Excel!You'll find a ton of awesome tips, tricks, tutorials, templates and other great stuff here to help you save time and effort in your work. In FreeConvert, andiamo oltre la semplice conversione dei file: li proteggiamo. Il nostro robusto framework di sicurezza garantisce che i tuoi dati siano sempre al sicuro, che tu stia convertendo un'immagine, un video o un documento. Con crittografia avanzata, data center sicuri e monitoraggio vigile, abbiamo coperto ogni aspetto della sicurezza dei tuoi dati. Scopri di più sul nostro impegno per la sicurezza The Motorsport Images Collections captures events from 1895 to today's most recent coverage.Discover The CollectionCurated, compelling, and worth your time. Explore our latest gallery of Editors' Picks.Browse Editors' FavoritesExperience AI-Powered CreativityThe Motorsport Images Collections captures events from 1895 to today's most recent coverage.Discover The CollectionCurated, compelling, and worth your time. Explore our latest gallery of Editors' Picks.Browse Editors' FavoritesExperience AI-Powered CreativityThe Motorsport Images Collections captures events from 1895 to today's most recent coverage.Discover The CollectionCurated, compelling, and worth your time. Explore our latest gallery of Editors' Picks.Browse Editors' FavoritesExperience AI-Powered Creativity XML stands for eXtensible Markup Language and is a common data storage and transmission format. It's widely used across the web and in many apps and software.It's a great data structure for computers to read, but it's a bit less accessible for a human to read.In this post we'll take a look at how to import an XML file into Excel and turn it into a more friendly table format. Excel has support for XML files and it's actually really easy to import and covert them to tables using power query.You can download the example files used in this post here.Video TutorialXML File ExamplesYou don't need to look very far to find an example, Excel files are really just a collection of XML files in a zip folder.Try it for yourself by taking any Excel file and changing the extension from .xlsx to .zip and then exploring the files in the zip folder. You'll see a ton of XML files. You can open any of the XML files in your text editor of choice to view the inner workings of an Excel file.Another common example can be found across the web. Most websites have a sitemap.xml file which is an XML file of the website's link structure. This is literally a map of the website for bots like Google to crawl and index.Check out the XML sitemap on one of my favourite Excel sites, . It lists all the pages on the site and includes information about when the page was last updated, how often the page is updated and how much weight search engines should give that page.Create an XML QueryIn this example we will use a simple XML file containing mock contact information with names, emails, cities and countries.We can quickly create a new query that imports the XML file into Excel.Go to the Data tab in the ribbon.Select Get Data found in the Get & Transform Data section.Choose From File.Choose From XML.This will open a file selection window and we can navigate to the location of the XML file and press the Import button.Expand Fields in the Query EditorThe Navigator window will now open and we can see a preview of the data from the XML file. Notice that it's in a nice table format? That's automatically done by power query.Since the Name and Email fields in the XML data contain sub-fields we see Table listed underneath the column headings in the preview. For example, the Name field contains a First and Last field for the first and last names of the person. If our data had a simple structure without any sub-fields, we could skip the query editor and press the Load button to directly load the data into the workbook.To expand these tables out in the power query editor, press the Transform Data button.In the query editor, click on the expand column toggle for the Name column which contains the Table elements. Choose the Expand option and press the OK button.Repeat the process for the Email column as well. Depending on the data structure, we may need to do this several times.Load the Data into a Table in the WorkbookNow our data is ready to be loaded into a table in the workbook.Go to the Home tab in the query editor and press the the Close & Load button to load the data into a table in the workbook.ConclusionsXML data is a very common format. You're likely to come across it sooner or later if you work with data.It can be hard to interpret what's going on in an XML file, but luckily Excel can handle this type of data with ease.In a few clicks, we can use power query to get our XML data into a nice table format. Una volta completata la conversione, i file vengono archiviati su server sicuri per 24 ore e vengono automaticamente distrutti, escluso l'accesso da parte di terzi.Page 2Una volta completata la conversione, i file vengono archiviati su server sicuri per 24 ore e vengono automaticamente distrutti, escluso l'accesso da parte di terzi.Page 3Una volta completata la conversione, i file vengono archiviati su server sicuri per 24 ore e vengono automaticamente distrutti, escluso l'accesso da parte di terzi.Page 4Puoi convertire gli archivi nel formato 7z tramite un convertitore online gratuito.Passaggio 1Scegli il file che desideri convertire dal tuo computer, da Google Drive o Dropbox, oppure trascinalo direttamente nella pagina.Passaggio 2Scegli il formato 7z o qualsiasi altro formato desideri per la conversione del tuo file (sono supportati più di 200 formati).Passaggio 3Attendi che il tuo file PNG venga convertito e poi clicca sul pulsante 'Scarica file 7z'.Puoi convertire i tuoi file 7z in oltre 250 diversi formati di file senza doverti registrare, inserendoli semplicemente nella pagina. Inoltre, non è necessario fornire un indirizzo email o una filigrana.I file 7z che carichi sulla nostra pagina vengono cancellati immediatamente, così come i file convertiti dopo 24 ore. Tutti i trasferimenti di file sono protetti da un elevato livello di crittografia SSL.Non è necessario installare alcun software. Tutte le conversioni dei file 7z vengono effettuate in cloud e non utilizzano le risorse del tuo computer. Fișierul XML este utilizat pentru a transfera date, pentru a configura cadrul, pentru a crea formate de informații și documente electronice. Prin urmare, funcția principală a fișierului XML este să servească la recunoașterea computerului, dar din perspectiva vizuală a utilizatorului, dacă aceste limbi sunt vizualizate doar cu aceste coduri, este dificil pentru neprofesioniști să citească și să înțeleagă conținutul. În timp ce fișierul XML este foarte specific în utilizarea sa, este posibil ca alții să nu știe cum să-l folosească. În această situație, de multe ori trebuie să convertim fișiere XML în fișiere PDF. Mai jos, acest post va introduce câteva metode specifice de convertire a fișierelor XML în fișiere PDF. 1. Onlineconvertfree Onlineconvertfree a fost fondată în 2018. În prezent, interfața acestui convertor acceptă 15 limbi. Serviciul este potrivit pentru conversia fișierelor de documente, imagini, audio, video, cărți electronice, arhive etc. Cu Onlineconvertfree, nu este necesar să instalați niciun software. Toate conversiile vor fi efectuate în cloud și nu utilizați resurse ale computerului. Acesta va șterge instantaneu fișierele încărcate și fișierele convertite după 24 de ore. Toate fișierele se transferă cu un nivel avansat de criptare SSL. Pasul 1. Accesați instrumentul „ Convertiți XML în PDF ” în Onlineconvertfree. Pasul 2. Încărcați fișierul XML. Faceți clic pe butonul "Alege fișierul" și selectați fișierul XML pe care doriți să-l convertiți de pe computer, Google Drive și Dropbox sau trageți-l și plasați-l pe pagină. Pasul 3. Selectați „PDF" ca format de ieșire. Între timp, puteți adăuga, de asemenea, mai multe fișiere XML pentru a converti mai multe fișiere în lot. Pasul 4. Faceți clic pe butonul "CONVERT" și descărcați fișierul dvs. PDF. 2. PDF Candy PDF Candy este un instrument PDF online gratuit. Oferă utilizatorilor din întreaga lume instrumente online și offline absolut gratuite pentru procesarea fișierelor PDF (convertire, împărțire, îmbinare, rotire etc.). PDF Candy a fost creat de echipa Icecream Apps, ceea ce înseamnă o fiabilitate dovedită și o calitate înaltă pentru procesarea fișierelor PDF. PDF Candy poate rula pe diverse sisteme de operare. Cum ar fi Windows, Mac OS, iOS, Android și Windows Phone. Între timp, puteți accesa PDF Candy de pe orice gadget sau computer. Pasul 1. Navigați la pagina de pornire PDF Candy și găsiți instrumentul „ XML to PDF ". Pasul 2. Adăugați fișierul XML în browser. (Utilizați butonul „Adăugați fișierele", trageți și fixați fișierul sau încărcați fișierul din Google Drive sau Dropbox). Pasul 3. După încărcarea XML, serverul va converti fișierul XML în PDF automat. Pasul 4. Așteptând câteva secunde, puteți descărca PDF-ul prin linkul furnizat sau îl puteți încărca în conturile Google Drive sau Dropbox . 3. Microsoft Word Microsoft Word este o aplicație de procesare a textului Microsoft Corporation. Cu Microsoft Word, puteți colabora cu alte persoane de pe tot globul și puteți traduce documente în limba care nu este nativă cu un singur clic. În același timp, poate fi și un convertor, atunci când deschideți fișierul cu Microsoft Word, puteți salva în format PDF, RTF și alte formate de care aveți nevoie. Pasul 1. Lansați software-ul Microsoft Word pe computer. Deschideți fișierul XML făcând clic pe „Fișier"> „Deschide" și încărcați fișierul XML pe computer. Pasul 2. Când încărcați fișierul XML, faceți clic pe butonul „File"> „Salvați ca" pentru a alege formatul de ieșire. Pasul 3. Alegeți formatul „PDF" pentru a converti fișierul dvs. în PDF și apoi navigați în folderul în care doriți să salvați fișierul. 4. FreeFileConvert FreeFileConvert este un instrument de conversie online care vă permite să convertiți documente în format PDF. Puteți converti fișierele în doar câteva clicuri. Suporta 8.736 de combinații de conversie diferite de tipuri de fișiere audio, video, imagine, document, arhivă, prezentare, carte electronică și font. În plus, vă permite să comprimați, să împărțiți, să criptați și să decriptați. Aveți nevoie doar de o conexiune la Internetul activă și un computer pentru a converti fișierele rapid și ușor. Pasul 1. Selectați fișierul document în format XML pentru a-l converti în format PDF. Puteți selecta un fișier din computer sau din contul dvs. Google Drive sau Dropbox . Pasul 2. Alegeți formatul „PDF" din lista derulantă ca format de ieșire și faceți clic pe butonul Convertiți; puteți converti până la 5 fișiere în același timp și o dimensiune maximă de până la 300 MB. Pasul 3. Fișierul convertit va fi disponibil pentru descărcare, după ce procesul de conversie va fi finalizat. Faceți clic pe butonul „Download" pentru a descărca fișierul PDF. 5. CoolUtils CoolUtils este un convertor de fișiere. Cu instrumente care acceptă peste 1.400 de tipuri de fișiere diferite. Are versiuni atât online cât și offline. Cu CoolUtils, puteți converti XML în PDF și o varietate de alte formate care pot fi citite mai universal. Interfața acestui convertor este ușor de utilizat; acest lucru vă permite să vă bucurați de varietatea de opțiuni și de simplitatea utilizării. În continuare, vă vom învăța cum să convertiți XML în PDF în versiunea online pas cu pas. Pasul 1. Accesați instrumentul „ XML to PDF " în CoolUtils. Pasul 2. Faceți clic pe butonul "Selectați fișier" pentru a încărca fișierul dvs. XML. Puteți încărca fișierul de pe computerul local, Google Drive și Dropbox. Pasul 3. Selectați „PDF" ca format de ieșire și setați opțiunile de conversie ca antet și subsol. Pasul 4. Faceți clic pe „DESCĂRCAȚI FIȘUL CONVERTIT" pentru a obține fișierul PDF. sfaturi "Dacă aveți fișiere XML complicate, puteți încerca versiunea offline, Total XML Converter. Cu ajutorul Total XML Converter, puteți converti XML în PDF și o varietate de alte formate mai lizibile universal. Conversia fișierelor XML în PDF într-un lotul este acceptat doar în această versiune offline. " Concluzie Cele de mai sus au enumerat mai multe instrumente pentru a converti XML în PDF. Rețineți că doar utilizatorii Windows pot utiliza Microsoft Word pentru a converti fișierul XML. Sperăm că o puteți alege pe cea potrivită după citirea acestui post. Dacă doriți să cunoașteți mai mulți convertitori, vă rugăm să ne contactați.